

CABANAS

HUA HIN



Endless Colors
of Hua Hin

Endless Colors of Hua Hin

สีสันความสนุกที่ไม่จางหาย ใจกลางหัวหิน

กาบานาส หัวหิน ดีไซน์ที่โดดเด่นของเมืองชายฝั่ง
กับการเดินทางของสถาปัตยกรรมจากคาบสมุทรแอตแลนติก
สู่ **'หัวหิน'** เมืองพักผ่อนตากอากาศอันดับต้นๆ ของไทย
และเพื่อเติมเต็มสีสันวันหยุดออลิเดย์ ให้บอวลไปด้วยบรรยากาศเฟสทีฟ



"AZULEJOS TILES"

ลวดลายอันเป็นเอกลักษณ์ของโปรตุเกส

เข้ามาอยู่ในทุก Element ตอบรับกับกลิ่นอายจากท้องทะเล
แสงแดดของท้องฟ้าที่สดใสของเมืองหัวหินได้อย่างลงตัว
รวมถึงยังมีธรรมชาติ ที่ถูกซ่อนไว้ภายในโครงการ
รองรับการพักผ่อนที่สมบูรณ์แบบ

กาบานาส จึงเป็นอีกหนึ่งโครงการที่มีสถาปัตยกรรมอันโดดเด่น
ของเมืองชายฝั่งตะวันตก **บนทำเลใจกลางหัวหิน**
เมืองที่เต็มไปด้วยสีสันความสนุกที่ไม่จางหาย
มนต์เสน่ห์ที่น่าหลงใหล ตั้งแต่อดีตจนถึงปัจจุบัน





THE JOURNEY OF ATLANTIC OCEAN

ด้วยดีไซน์ตัวอาคาร และ Landscape ผสานการออกแบบระหว่าง
Portuguese Style และ **Neo Classic**

จึงช่วยเติมเต็มกลิ่นอายของสถาปัตยกรรมริมชายฝั่งให้ชัดเจน
พร้อมส่วนกลางที่เล่นระดับสูงต่ำ มี Element สอดคล้องไปกับภูมิทัศน์ของเมืองลิสบอน
ได้อย่างสวยงาม ทั้งยังได้นำแนวคิด Eclecticism มาใช้ในการออกแบบ
เลือกวัสดุ สี สัน และพรรณไม้ ให้เกิดความคอนทราสต์ สร้างบรรยากาศที่ดูสนุกสนานใส
แตกต่างแต่ก็เข้ากันได้เป็นอย่างดี

Facilities





ARRIVAL SPACE

ต้อนรับคุณกับบรรยากาศของเมืองชายฝั่งตั้งแต่ทางเข้า ด้วย Drop-off Plaza ลวดลายคลื่นทะเลที่ได้แรงบันดาลใจจาก Stone Mosaic Art ณ จุดธุรกิจกลางเมือง ลิสมอน ผสานสถาปัตยกรรม Modern และสีเส้นสไตล์ Street Art สร้างบรรยากาศที่สดชื่น แซมด้วยพรรณไม้ Exotic เพิ่มความอบอุ่นได้อย่างมีเอกลักษณ์



LIVING PALM COURT

เมื่อเข้ามาจะพบกับ Portugal Palm Court พื้นที่สนามหญ้าขนาดใหญ่ **ให้คุณนั่งพักผ่อนสบายๆ ได้ร่มเงาต้นปาล์มที่เรียงราย** เหมือนซิลล์ อยู่ทีลิสบอน ระหว่างทางเดินที่เชื่อมต่อไปยังด้านใน จะพบกับซุ้มโค้ง และโคมไฟ ทรงแปลกตา อีกทั้งยังห้อมล้อมไปด้วยพันธุ์ไม้ Exotic ให้คุณพักผ่อน แบบเป็นส่วนตัวสุดๆ





JUNGLE FUN POOL

พื้นที่สระเด็ก ให้สนุกไปกับสระว่ายน้ำใจกลางโครงการ

ออกแบบให้สระค่อยๆ ไตรระดับความลึกลงไป เพื่อให้เด็กๆ รู้สึกรู้สึกตื่นเต้นขณะเล่นน้ำ และลวดลายกระเบื้อง ออกแบบมาให้สอดคล้องกับระดับความลึก โดยไล่ระดับความเข้มข้นเดียวกับสีน้ำทะเล พร้อมสอดแทรก Waterspout ที่จะพ่นน้ำแทรกออกมาจากแนวไม้พุ่มไม้ เพื่อสร้างบรรยากาศที่สนุกยิ่งขึ้น



COASTAL POOL

สระว่ายน้ำขนาดใหญ่ 25 เมตร สไตลีสอร์ทในบรรยากาศ Lisbon Coastal ดีไซน์เล่นระดับ จะว่ายน้ำ แช่น้ำชิลล์ๆ หรือนอนอาบแดดก็ได้ รวมถึง "The Cabanas Terrace" แรงบันดาลใจจากเนินเขาในเมืองลิสบอน ที่สามารถมองเห็นวิวสระ โดยไม่บดบังทัศนียภาพ ซึ่งกันและกัน พร้อม Poolside Sunken Lounge ปรับพื้นที่นั่งริมนสระให้สูงขึ้นไต่ระดับ เป็นขั้นบันได พร้อมตกแต่งด้วยกระเบื้องพิมพ์ลายและไม้ดอกสีสันสดใส คอนกรีตกับธรรมชาติโดยรอบ จากพันธุ์ไม้ Exotic เพื่อบรรยากาศแบบริมชายฝั่ง





LOBBY LOUNGE

พร้อมต้อนรับคุณทุกวันด้วยสีสันความสดชื่น

และงานออกแบบที่มีเสน่ห์ โดยการหยิบยกเอาชิ้นโค้ง Design Element ของยุโรปที่มีความคลาสสิก รวมเข้ากับผนังลายเท็กซ์เจอร์เพ้นท์ ที่สื่อถึงความเก่าแก่ของเมืองที่มีประวัติยาวนาน สอดแทรกด้วยกระเบื้องที่มีลวดลายและสีสันสดใส ตามสไตล์ความสนุกของเมืองลิสบอน พร้อมเลือกใช้เฟอร์นิเจอร์สบายๆ อย่างงานสาน ให้ความรู้สึกเหมือนนั่งเล่น พักผ่อนใน Vacation House อีกทั้งเป็นพื้นที่รับแขกได้อีกด้วย



THE LIVING ROOM

เปลี่ยนบรรยากาศการนั่งทำงานเพลินๆ ประชุม Teams มุมชิลล์ๆ ที่ Co-Working Lounge ที่ให้คุณรู้สึกเหมือนนั่งเล่นอยู่ที่ชานบ้าน ด้วยการเลือกใช้กระเบื้อง outdoor มาใช้ภายในแทน พร้อมเพิ่มสีสัน ด้วยงานอาร์ตที่เป็นเอกลักษณ์ของลิสมอน และเฟอร์นิเจอร์สีสดใส เพิ่มความสุขให้กับพื้นที่





GYM

พื้นที่เพิ่มความ Fit & Active แต่ในขณะเดียวกันก็ไม่ทิ้ง Gimmick ชิคๆ ของไวบ์เมืองริมชายฝั่ง ด้วยการเลือกใช้พื้นไม้เพื่อเพิ่มความรู้สึกสบายๆ ตัดด้วยพรมสีส้มสด เพื่อเพิ่มความสนุก และคอนทราสต์ให้กับห้องฟิตเนสของโครงการ



POOL ACCESS

ที่พักที่ถือว่าเป็น Rare Item ในโครงการ

เชื่อมต่อกับสระว่ายน้ำส่วนกลาง ภายใต้บรรยากาศของ Palm Vibes ทั้งส่วนตัวและรู้สึก Luxury มากกว่าเดิม

Project Information

LAND AREA	ประมาณ 4 ไร่
BUILDING TYPE	8 ชั้น 2 อาคาร และ 2 ชั้น 1 อาคาร
TOTAL UNITS	426 ยูนิต
PARKING	86 ที่ / 20%

ROOM MIX

ROOM TYPE	SIZING (SQ.M.)
1 Bedroom (S)	25.00 - 25.75
1 Bedroom (M)	32.50 - 34.25
2 Bedroom / 1 Bathroom	49.25 - 51.75
2 Bedroom / 2 Bathroom	61.00 - 66.25
Villa	66.75 -75.50



สิ่งอำนวยความสะดวก



พื้นที่โถงต้อนรับ



ห้องออกกำลังกาย



สวนส่วนกลาง
พร้อมพื้นที่สันทนาการกลางแจ้ง



สระว่ายน้ำ
พร้อมพื้นที่สันทนาการ



สระเด็ก



พื้นที่ทำงานรวม
พร้อมห้องสันทนาการ



ห้องสันทนาการเด็ก



ห้องซักผ้า / อบผ้า



อินเทอร์เน็ตไร้สาย
สำหรับโถงต้อนรับ
และ ห้องออกกำลังกาย

อื่นๆ



เจ้าหน้าที่รักษาความปลอดภัย ตลอด 24 ชั่วโมง



กล่องวงจรปิดตลอด 24 ชั่วโมง



ที่จอดรถ



จุดบริการชาร์ตแบตเตอรี่ สำหรับรถยนต์
พลังงานไฟฟ้า (EV Charger)



Plan



FLOOR PLAN



1st FLOOR PLAN



2nd FLOOR PLAN

FLOOR PLAN



3rd FLOOR PLAN



4th FLOOR PLAN

FLOOR PLAN

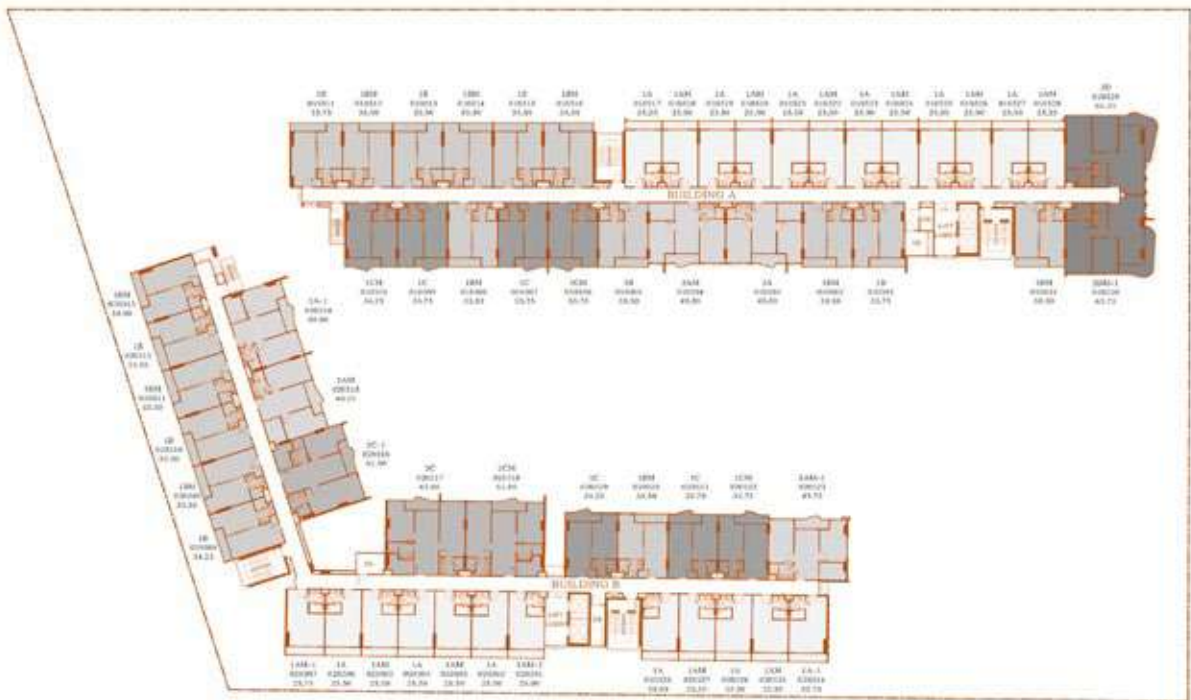

5th FLOOR PLAN



6th FLOOR PLAN

FLOOR PLAN

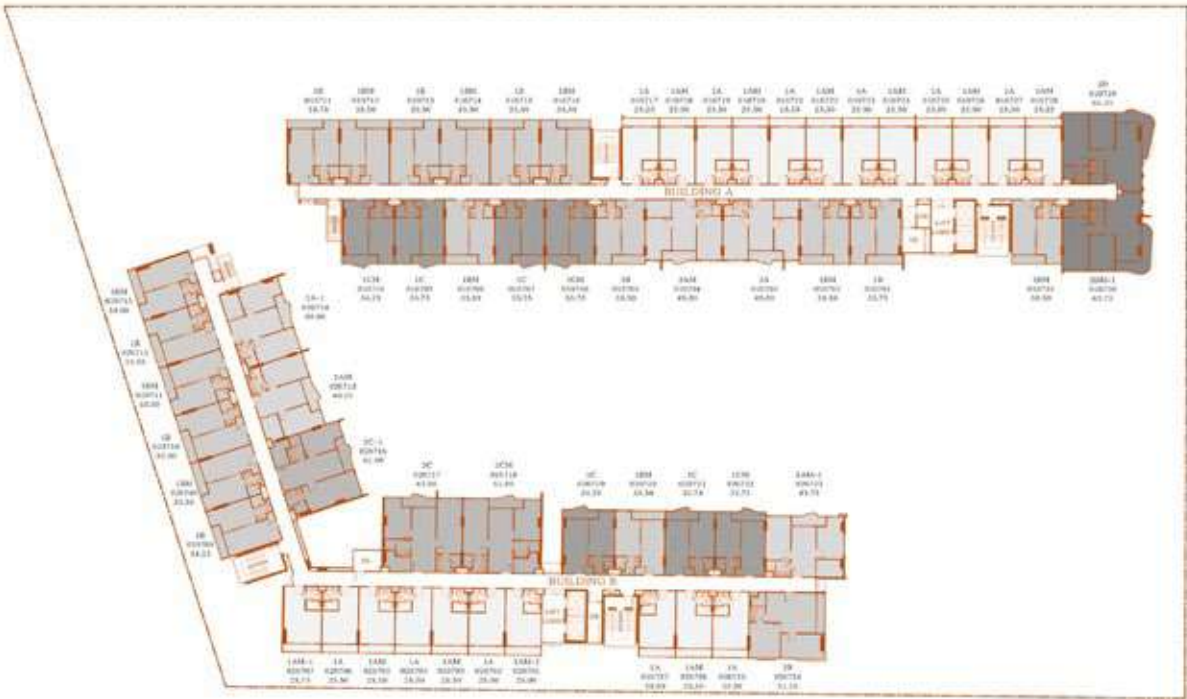

7TH FLOOR PLAN



8TH FLOOR PLAN

Room Layout



ROOM LAYOUT



1A
25.00 - 25.50 sq.m.

Remark : The layout and size of the common areas identified herein, and in other sales related documents may vary as deemed appropriate, without compromising the overall function and use.

Warning : #Pursuant to the Real Estate Law, the actual area of the unit may vary from the area shown in this floor plan. The actual area shall be determined by the official survey.



1A-1
25.75 sq.m.

Remark : The layout and size of the common areas identified herein, and in other sales related documents may vary as deemed appropriate, without compromising the overall function and use.

Warning : #Pursuant to the Real Estate Law, the actual area of the unit may vary from the area shown in this floor plan. The actual area shall be determined by the official survey.

ROOM LAYOUT



1AM
25.25-25.50 sq.m.

Remark : The layout and size of the common areas identified herein and in other sales related documents may vary as deemed appropriate, without compromising the overall function and use.

avertissement : Il est à noter que le plan et la superficie des parties communes indiquées dans les documents de vente peuvent varier en fonction de ce qui est jugé approprié, sans compromettre la fonction et l'usage globaux.

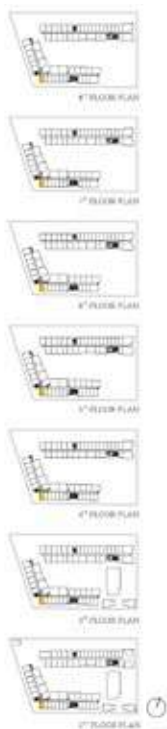

1AM-1
25.75 sq.m.

Remark : The layout and size of the common areas identified herein and in other sales related documents may vary as deemed appropriate, without compromising the overall function and use.

avertissement : Il est à noter que le plan et la superficie des parties communes indiquées dans les documents de vente peuvent varier en fonction de ce qui est jugé approprié, sans compromettre la fonction et l'usage globaux.

ROOM LAYOUT



1B(P)
33.50 sq.m.

Remark: The layout and size of the common areas identified herein, and in other sales related documents may vary as deemed appropriate, without compromising the overall function and use.
Warning: #Pusat Perniagaan dan Perumahan (Pusat Perniagaan dan Perumahan) adalah untuk tujuan rujukan sahaja dan tidak boleh dijadikan satu-satunya faktor dalam membuat keputusan pembelian.

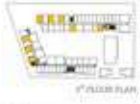
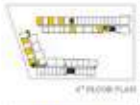
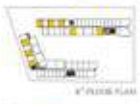
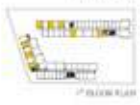
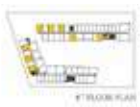

1B
33.50 - 34.25 sq.m.

Remark: The layout and size of the common areas identified herein, and in other sales related documents may vary as deemed appropriate, without compromising the overall function and use.
Warning: #Pusat Perniagaan dan Perumahan (Pusat Perniagaan dan Perumahan) adalah untuk tujuan rujukan sahaja dan tidak boleh dijadikan satu-satunya faktor dalam membuat keputusan pembelian.

ROOM LAYOUT



1BM(G)
33.50 sq.m.

Remark - The layout and size of the common areas identified herein, and in other sales related documents may vary as deemed appropriate, without compromising the overall function and use.

Warning - #Pursuant to the Real Estate Law, the actual floor plan may vary from the one shown in this document. Please refer to the actual floor plan for the final details.



1BM(P)
33.50 sq.m.

Remark - The layout and size of the common areas identified herein, and in other sales related documents may vary as deemed appropriate, without compromising the overall function and use.

Warning - #Pursuant to the Real Estate Law, the actual floor plan may vary from the one shown in this document. Please refer to the actual floor plan for the final details.



ROOM LAYOUT

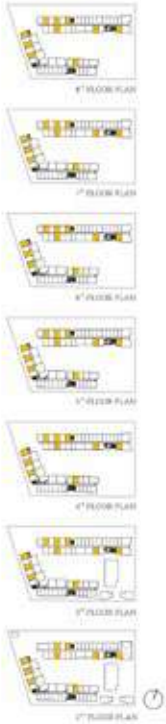

1BM
33.50 - 34.50 sq.m.

Remark: The layout and size of the common areas identified herein, and in other sales related documents may vary as deemed appropriate, without compromising the overall function and use.

Warning: #Dokumen ini adalah untuk informasi dan bukan merupakan penawaran resmi atau jaminan. Silakan kunjungi website kami untuk informasi lebih lanjut.



1C(G)
33.75 sq.m.

Remark: The layout and size of the common areas identified herein, and in other sales related documents may vary as deemed appropriate, without compromising the overall function and use.

Warning: #Dokumen ini adalah untuk informasi dan bukan merupakan penawaran resmi atau jaminan. Silakan kunjungi website kami untuk informasi lebih lanjut.



ROOM LAYOUT

1C(P)

33,75 - 34,25 sq.m.

1C

33,75 - 34,25 sq.m.

1C

33,75 - 34,25 sq.m.

1C

33,75 - 34,25 sq.m.

1C

33,75 - 34,25 sq.m.

1C

33,75 - 34,25 sq.m.

1C

33,75 - 34,25 sq.m.

1C

33,75 - 34,25 sq.m.

1C

33,75 - 34,25 sq.m.

1C

33,75 - 34,25 sq.m.

1C

33,75 - 34,25 sq.m.

1C

33,75 - 34,25 sq.m.

1C

33,75 - 34,25 sq.m.

1C

33,75 - 34,25 sq.m.

1C

33,75 - 34,25 sq.m.

1C

33,75 - 34,25 sq.m.

1C

33,75 - 34,25 sq.m.

1C

33,75 - 34,25 sq.m.

1C

33,75 - 34,25 sq.m.

1C

33,75 - 34,25 sq.m.

1C

33,75 - 34,25 sq.m.

1C

33,75 - 34,25 sq.m.

1C

33,75 - 34,25 sq.m.

1C

33,75 - 34,25 sq.m.

1C

33,75 - 34,25 sq.m.

1C

33,75 - 34,25 sq.m.

1C

33,75 - 34,25 sq.m.

1C

33,75 - 34,25 sq.m.

1C

33,75 - 34,25 sq.m.

1C

33,75 - 34,25 sq.m.

1C

33,75 - 34,25 sq.m.



1C(P)

33,75 - 34,25 sq.m.

Remark - The layout and size of the common areas identified herein and in other sales related documents may vary as deemed appropriate, without compromising the overall function and use.

Warning - #PROMISSORY NOTE: This is not an offer to sell any real estate. It is only a preliminary document. It is not intended to be used as a contract. It is subject to the final sales contract. It is not intended to be used as a contract. It is subject to the final sales contract.

1C

33,75 - 34,25 sq.m.

1C

33,75 - 34,25 sq.m.

1C

33,75 - 34,25 sq.m.

1C

33,75 - 34,25 sq.m.

1C

33,75 - 34,25 sq.m.

1C

33,75 - 34,25 sq.m.

1C

33,75 - 34,25 sq.m.

1C

33,75 - 34,25 sq.m.

1C

33,75 - 34,25 sq.m.

1C

33,75 - 34,25 sq.m.

1C

33,75 - 34,25 sq.m.

1C

33,75 - 34,25 sq.m.

1C

33,75 - 34,25 sq.m.

1C

33,75 - 34,25 sq.m.



1C

33,75 - 34,25 sq.m.

Remark - The layout and size of the common areas identified herein and in other sales related documents may vary as deemed appropriate, without compromising the overall function and use.

Warning - #PROMISSORY NOTE: This is not an offer to sell any real estate. It is only a preliminary document. It is not intended to be used as a contract. It is subject to the final sales contract.

ROOM LAYOUT



1CM(G)
34.25 sq.m.

Remark: The layout and size of the common areas identified herein, and in other sales related documents may vary as deemed appropriate, without compromising the overall function and use.

Warning: #Pursuant to the Rules and Regulations of the Home Development Mutual Fund, the actual floor area of the unit may vary from the floor area shown in this floor plan.

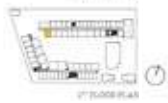

1ST FLOOR PLAN



1CM(P)
32.50 - 33.75 sq.m.

Remark: The layout and size of the common areas identified herein, and in other sales related documents may vary as deemed appropriate, without compromising the overall function and use.

Warning: #Pursuant to the Rules and Regulations of the Home Development Mutual Fund, the actual floor area of the unit may vary from the floor area shown in this floor plan.

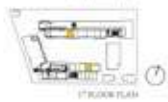

1ST FLOOR PLAN

ROOM LAYOUT

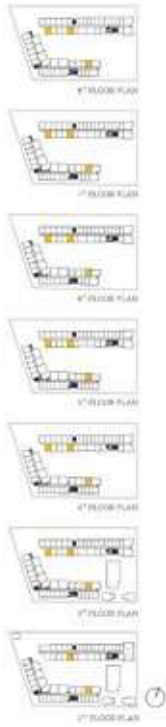

1CM
33.75 - 34.25 sq.m.

Remark - The layout and size of the common areas identified herein and in other sales related documents may vary as deemed appropriate, without compromising the overall function and use.

Warning - #PROMISSORY NOTE: This is a preliminary floor plan and is not intended to be used as a contract. It is subject to change without notice. It is not intended to be used as a contract.



2A-1(G)
50.00 sq.m.

Remark - The layout and size of the common areas identified herein and in other sales related documents may vary as deemed appropriate, without compromising the overall function and use.

Warning - #PROMISSORY NOTE: This is a preliminary floor plan and is not intended to be used as a contract. It is subject to change without notice. It is not intended to be used as a contract.



ROOM LAYOUT

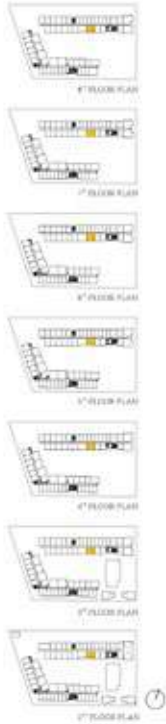

2A
49.50 sq.m.

Remark : The layout and size of the common areas identified herein, and in other sales related documents may vary as deemed appropriate, without compromising the overall function and use.
ကျောက် : မူပိုင်ခွင့်ရှိသူကုမ္ပဏီသည် ဝယ်ယူသူများအား ဝယ်ယူမှုစာချုပ်ထုတ်ပြန်ရာတွင် အကျိုးရှိစေရန်နှင့် အခြားအကျိုးရှိစေရန်အတွက် အသုံးပြုခွင့် ရှိပါသည်။



2A(P)
49.50 sq.m.

Remark : The layout and size of the common areas identified herein, and in other sales related documents may vary as deemed appropriate, without compromising the overall function and use.
ကျောက် : မူပိုင်ခွင့်ရှိသူကုမ္ပဏီသည် ဝယ်ယူသူများအား ဝယ်ယူမှုစာချုပ်ထုတ်ပြန်ရာတွင် အကျိုးရှိစေရန်နှင့် အခြားအကျိုးရှိစေရန်အတွက် အသုံးပြုခွင့် ရှိပါသည်။



ROOM LAYOUT

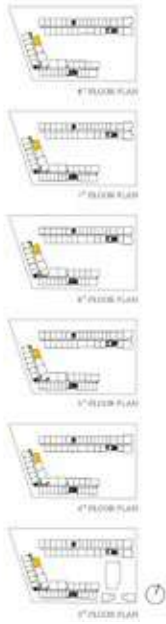

2A-1
50.00 sq.m.

Remark : The layout and size of the common areas identified herein and in other sales related documents may vary as deemed appropriate, without compromising the overall function and use.
Warning : #Pwmsuayrurwrtkthkwtunmrtftrfuzymndfuzpqrnmrnyrbhlftrfrtrcttdfrfr M2mrcuawwrtw lndlnmrcuawwrtkthkwtunmrtftrfuzymndfuzpqrnmrnyrbhlftrfrtrcttdfrfr



2AM(G)
49.25 sq.m.

Remark : The layout and size of the common areas identified herein and in other sales related documents may vary as deemed appropriate, without compromising the overall function and use.
Warning : #Pwmsuayrurwrtkthkwtunmrtftrfuzymndfuzpqrnmrnyrbhlftrfrtrcttdfrfr M2mrcuawwrtw lndlnmrcuawwrtkthkwtunmrtftrfuzymndfuzpqrnmrnyrbhlftrfrtrcttdfrfr

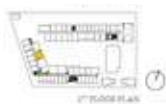

ROOM LAYOUT



2AM(P)
49.50 sq.m.

Remark : The layout and size of the common areas identified herein and in other sales related documents may vary as deemed appropriate, without compromising the overall function and use.
Warning : #Pusat perniagaan dan pejabat rasmi di bawah pentadbiran kerajaan persekutuan dan negeri. #Mawar Merah (Mawar Merah) adalah projek perumahan komersial.

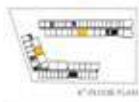
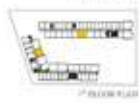

2AM
49.25 - 49.50 sq.m.

Remark : The layout and size of the common areas identified herein and in other sales related documents may vary as deemed appropriate, without compromising the overall function and use.
Warning : #Pusat perniagaan dan pejabat rasmi di bawah pentadbiran kerajaan persekutuan dan negeri. #Mawar Merah (Mawar Merah) adalah projek perumahan komersial.

ROOM LAYOUT



2AM-1(P)
49.75 sq.m.

Remark : The layout and size of the common areas identified herein and in other sales related documents may vary as deemed appropriate, without compromising the overall function and use.

Warning : #Pusat perniagaan dan pejabat rasmi di bawah pentadbiran kerajaan persekutuan dan negeri. #Masa dan lokasi tidak termasuk dalam bilangan ini.

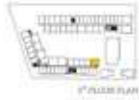
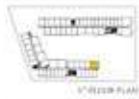
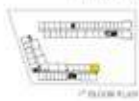

2AM-1
49.75 sq.m.

Remark : The layout and size of the common areas identified herein and in other sales related documents may vary as deemed appropriate, without compromising the overall function and use.

Warning : #Pusat perniagaan dan pejabat rasmi di bawah pentadbiran kerajaan persekutuan dan negeri. #Masa dan lokasi tidak termasuk dalam bilangan ini.

ROOM LAYOUT

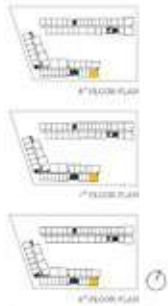

2B
51.25 sq.m.

Remark : The layout and size of the common areas identified herein and in other sales related documents may vary as deemed appropriate, without compromising the overall function and use.
Warning : #Please note that the actual floor area may vary slightly from the area shown in this floor plan due to construction tolerances and other factors.



2C(P)
61.00 sq.m.

Remark : The layout and size of the common areas identified herein and in other sales related documents may vary as deemed appropriate, without compromising the overall function and use.
Warning : #Please note that the actual floor area may vary slightly from the area shown in this floor plan due to construction tolerances and other factors.



ROOM LAYOUT

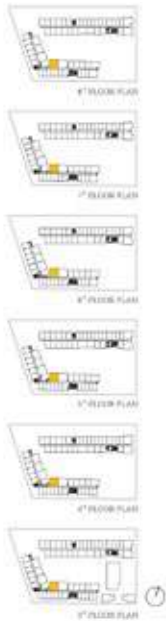

2C
61.00 sq.m.

Remark : The layout and size of the common areas identified herein, and in other sales related documents may vary as deemed appropriate, without compromising the overall function and use.
Warning : #Pusat Komersial dan Industri (PKDI) dan #Pusat Komersial dan Industri (PKDI) adalah kawasan yang ditetapkan untuk kegiatan komersial dan industri.

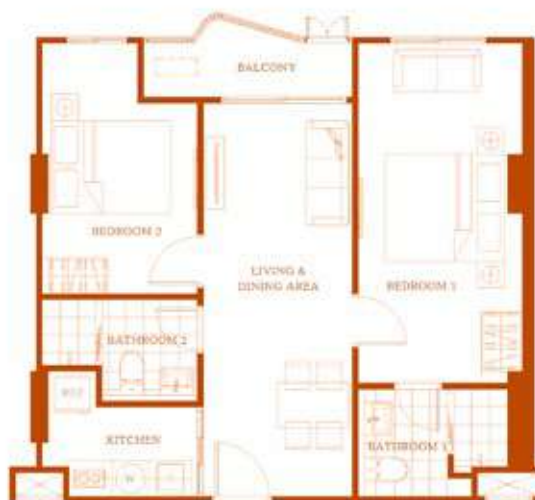

2C-1(P)
61.00 sq.m.



Remark : The layout and size of the common areas identified herein, and in other sales related documents may vary as deemed appropriate, without compromising the overall function and use.
Warning : #Pusat Komersial dan Industri (PKDI) dan #Pusat Komersial dan Industri (PKDI) adalah kawasan yang ditetapkan untuk kegiatan komersial dan industri.

ROOM LAYOUT

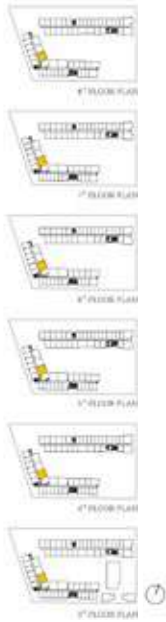

2C-1
61.00 sq.m.

Remark : The layout and size of the common areas identified herein and in other sales related documents may vary as deemed appropriate, without compromising the overall function and use.
Warning : #Pusat perniagaan dan pejabat rasmi di bangunan ini. Sila rujuk maklumat projek untuk maklumat lanjut mengenai lokasi dan kemudahan projek.



2CM(P)
61.00 sq.m.

Remark : The layout and size of the common areas identified herein and in other sales related documents may vary as deemed appropriate, without compromising the overall function and use.
Warning : #Pusat perniagaan dan pejabat rasmi di bangunan ini. Sila rujuk maklumat projek untuk maklumat lanjut mengenai lokasi dan kemudahan projek.

ROOM LAYOUT

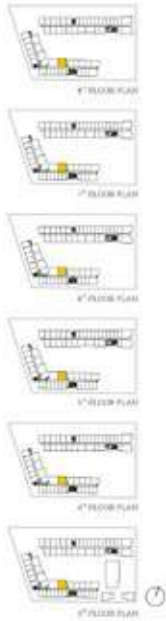

2CM
61.00 sq.m.

Remark : The layout and size of the common areas identified herein and in other sales related documents may vary as deemed appropriate, without compromising the overall function and use.

Warning : #Pursuant to the Real Estate Law, the actual area of the unit may vary from the area shown in this floor plan. The actual area shall be determined by the official survey.

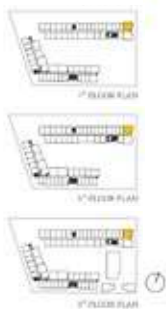

2D
66.25 sq.m.

Remark : The layout and size of the common areas identified herein and in other sales related documents may vary as deemed appropriate, without compromising the overall function and use.

Warning : #Pursuant to the Real Estate Law, the actual area of the unit may vary from the area shown in this floor plan. The actual area shall be determined by the official survey.

ROOM LAYOUT

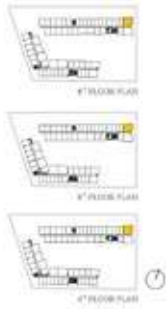

2D-1
66.00 sq.m.

Remark : The layout and size of the common areas identified herein and in other sales related documents may vary as deemed appropriate, without compromising the overall function and use.
Warning : #Pursuant to the Real Estate Law, the information provided in this document is for informational purposes only and does not constitute an offer or a contract. Please consult your legal advisor for more details.

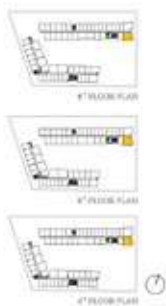

2DM
65.75 sq.m.

Remark : The layout and size of the common areas identified herein and in other sales related documents may vary as deemed appropriate, without compromising the overall function and use.
Warning : #Pursuant to the Real Estate Law, the information provided in this document is for informational purposes only and does not constitute an offer or a contract. Please consult your legal advisor for more details.

ROOM LAYOUT



2E-1
75.50 sq.m.



Remark : The layout and size of the common areas identified herein and in other sales related documents may vary as deemed appropriate, without compromising the overall function and use.
توضیح : #موقعیت و اندازه واحدهای مشترک در این نقشه و سایر اسناد مرتبط با فروش ممکن است تغییر کند بدون اینکه بر عملکرد کلی واحد یا ساختمان تأثیر منفی داشته باشد.



2EM
66.75 sq.m.



Remark : The layout and size of the common areas identified herein and in other sales related documents may vary as deemed appropriate, without compromising the overall function and use.
توضیح : #موقعیت و اندازه واحدهای مشترک در این نقشه و سایر اسناد مرتبط با فروش ممکن است تغییر کند بدون اینکه بر عملکرد کلی واحد یا ساختمان تأثیر منفی داشته باشد.

ROOM LAYOUT



2EM-1
75.50 sq.m.

Remark - The layout and size of the common areas identified herein and in other sales related documents may vary as deemed appropriate, without compromising the overall functional use.

หมายเหตุ - แผนผังและขนาดของพื้นที่ส่วนกลางที่ระบุไว้ในเอกสารที่เกี่ยวข้องอาจแตกต่างกันไปโดยไม่กระทบต่อการใช้งานโดยรวม

CABANAS

HUA HIN

คลิก เข้าเว็บไซต์

คลิก เพื่อ ADD LINE

 **SANSIRI**

CALL 1685 | [sansiri.com](https://www.sansiri.com)

เจ้าของโครงการ มบจ. แอสเอส ทะเบียนเลขที่ 0107538000665 สบง.ใหญ่ 59 ซ. ร่มคลองพระโขนง แขวงพระโขนงเหนือ เขตวัฒนา กทม. 10110 กุณจดทะเบียน 20,343,625,722.40 บาท กุณชำระแล้ว 17,616,171,081.37 บาท (ข้อมูลวันที่ 3 ส.ค. 2566) ธรรมชาติโครงการ มบจ. ทะเบียนเลขที่ 78965 ประมาณ 4 ไร่ ตั้งอยู่ที่ ต.หนองเตก อ.หัวหิน จ.ประจวบคีรีขันธ์ อาคารชุดสูง 8 ชั้น 2 อาคาร, อาคารชุดสูง 2 ชั้น 1 อาคาร และ อาคารสโมาส 1 อาคาร รวม 426 ห้อง (เพื่อพักอาศัย 426 ห้อง/ เพื่อการพาณิชย์ 0 ห้อง) ที่ดินและอาคารจะดำเนินการเงินดาวน์ไป ได้รับ EIA แล้ว และอยู่ระหว่างการขึ้นใบอนุญาตก่อสร้าง เริ่มก่อสร้าง ม.ค. 2567 จะแล้วเสร็จประมาณ มี.ย. 2568 และจดทะเบียนอาคารชุดต่อไป โดยเจ้าของห้องชุดต้องจ่ายเงินกองทุน ค่าส่วนกลาง ภาษี ค่าธรรมเนียม ตามที่เจ้าของโครงการ/นิติบุคคลอาคารชุดกำหนด ภายใต้กฎหมายอาคารชุด