

condo
me

บางนา - บางม่อน | อาคารอี



คอนโดมี ให้คุณมีคอนโด

condo me

บางนา - บางบัว

“ ME ” ที่แปลว่า “ฉัน” “ มี ” ที่แปลว่า “ การถือครอง | การเป็นเจ้าของ ”

ถึงเวลาแล้ว ที่คุณจะมีคอนโดเป็นของตัวเองได้ง่ายๆ “คอนโดมี บางนา - บางบัว”
คอนโดใหม่ราคาต่ำล้าน จากแสนสิริ มาพร้อมฟังก์ชันลงตัว มีเฟอร์นิเจอร์ให้ครบ
พื้นที่ส่วนกลางเน้นความเป็นธรรมชาติ และความปลอดภัยที่ได้มาตรฐานตลอด 24 ชม.
ให้คุณมีทุกอย่างที่จำเป็น ตอบโจทย์คนที่อยากมีคุณภาพชีวิตดีๆ ในแบบแสนสิริ
ที่ คอนโดมี บางนา - บางบัว

ข้อมูลโครงการ

ชื่อโครงการ :	คอนโดมี บางนา - บางบัว อาคาร ฮี
ที่ตั้งโครงการ :	ถนนรัตนราช อำเภอบางบัว สมุทรปราการ
พื้นที่โครงการ :	ประมาณ 1 ไร่
จำนวนยูนิต :	1 ห้องนอน 1 ห้องน้ำ 25.00 - 25.25 ตร.ม. (65 ยูนิต) 1 ห้องนอนพลัส 1 ห้องน้ำ 37.25 ตร.ม. (14 ยูนิต)
ทั้งหมด :	79 ยูนิต
จำนวนอาคาร :	คอนโดมีเนียม 1 ตึก 5 ชั้น



คอนโดมี บางนา - บางบัว
พร้อมอยู่ เฟอร์ฯ ครบ*

Master Plan

ผังอาคาร

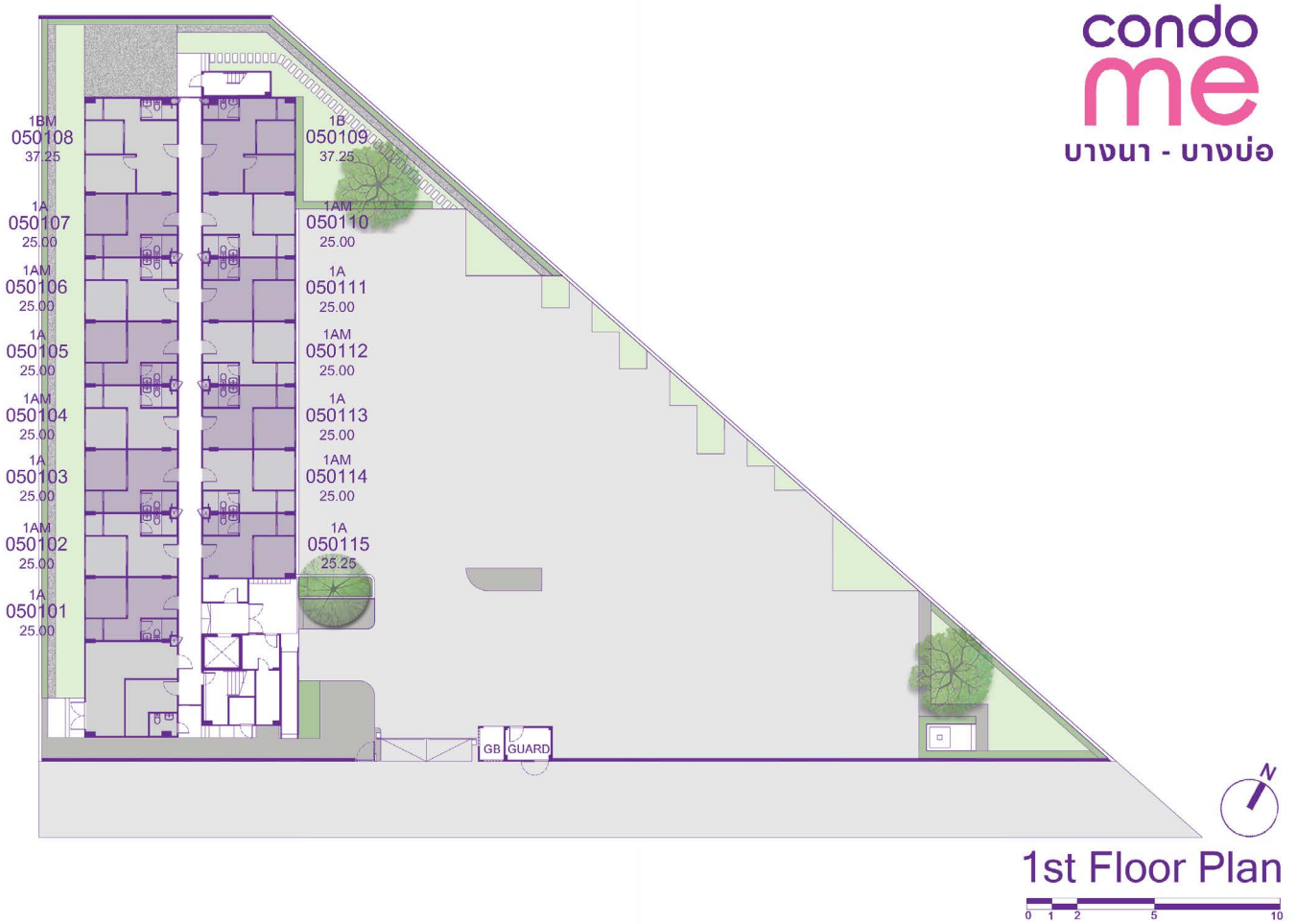

Floor Plan

แผนชั้น

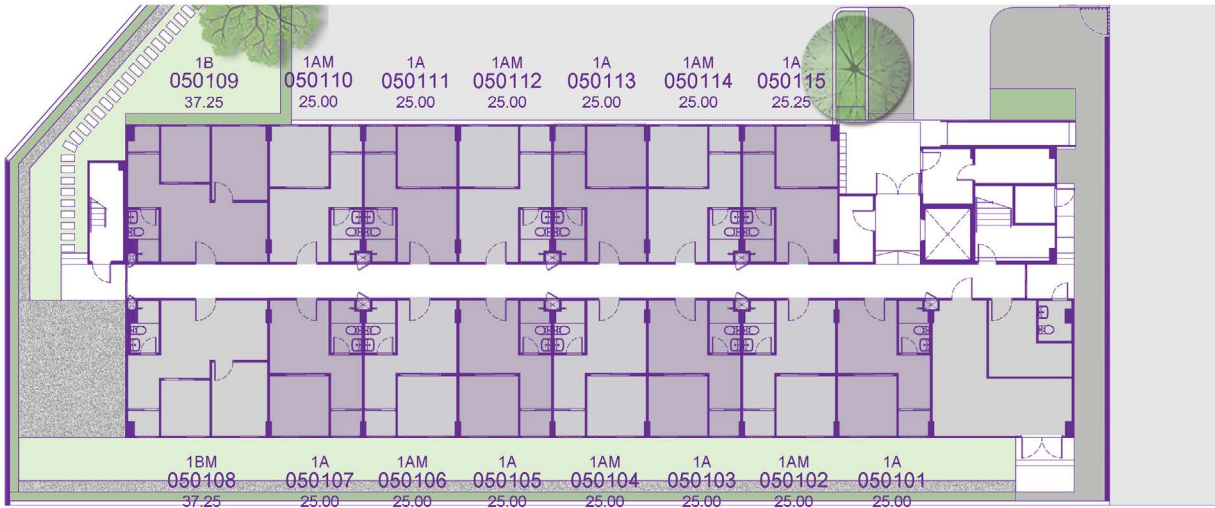

ชั้น 1

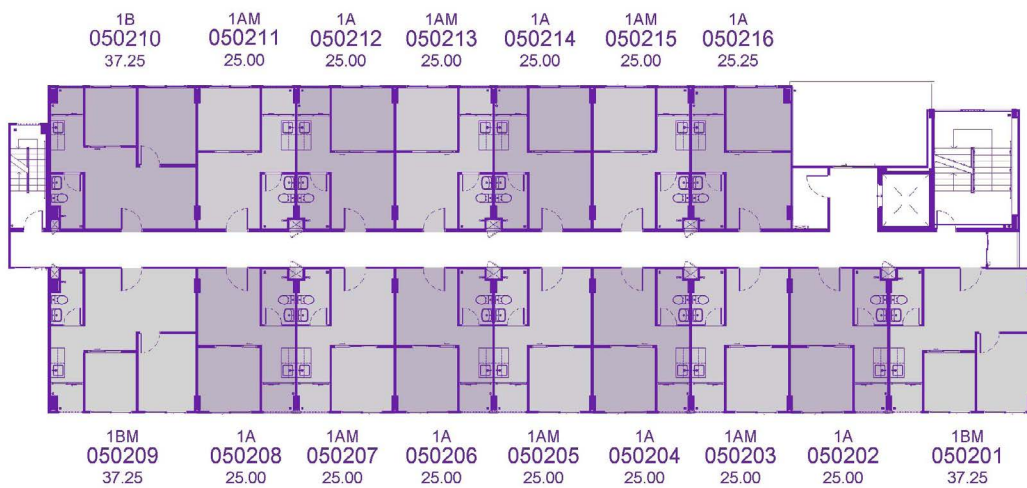

ชั้น 2

Floor Plan

แผนชั้น

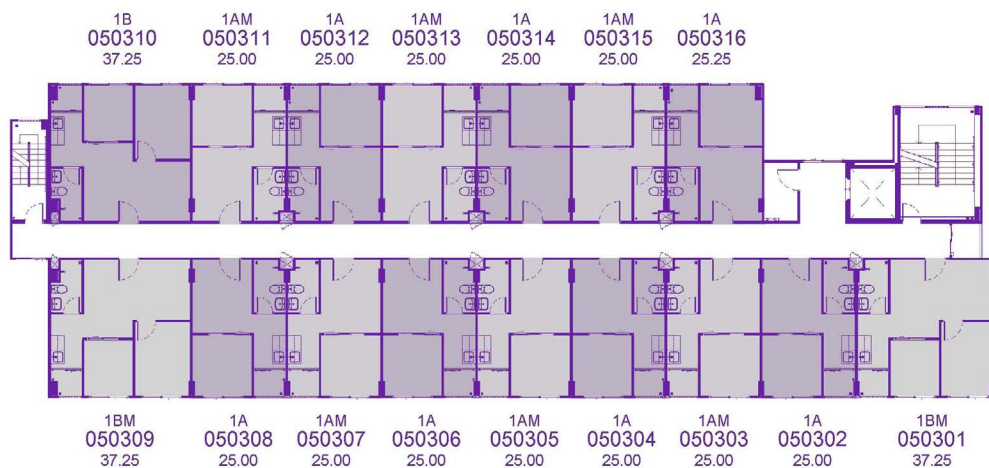

ชั้น 3

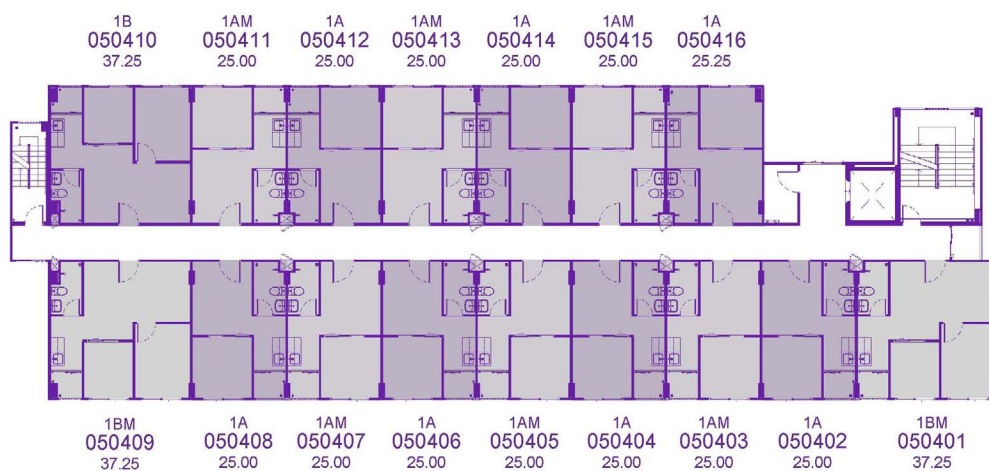

ชั้น 4

Floor Plan

แผนชั้น

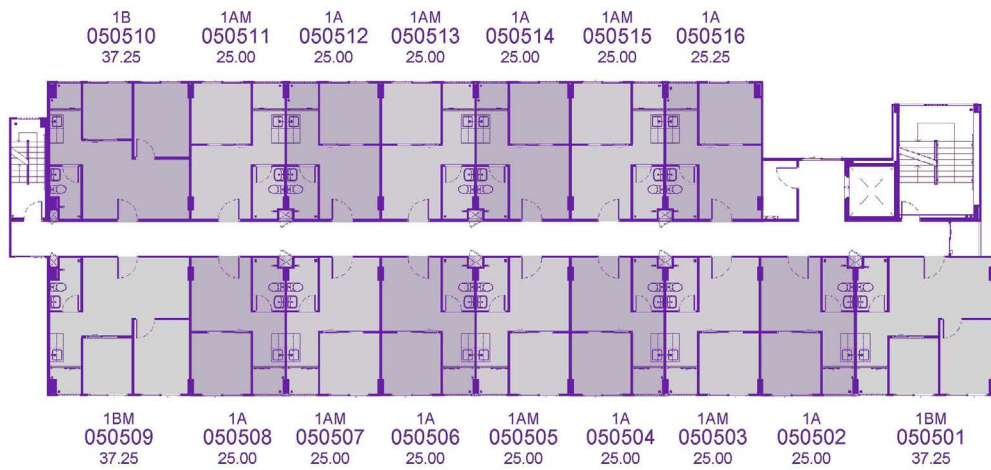

ชั้น 5



1 Bedroom

1A

25.00 ตารางเมตร

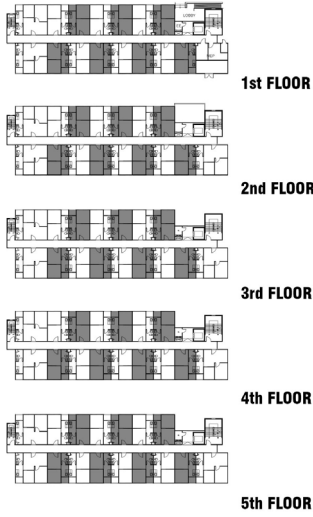

1AM

25.00 - 25.25 ตารางเมตร

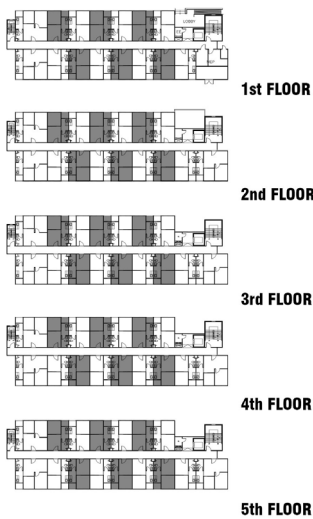

Remark : The layout and size of the common areas identified herein and in other sales related documents may vary as deemed appropriate, without compromising the overall function and use.

หมายเหตุ : ตำแหน่งและขนาดทรัพย์สินส่วนกลางที่ระบุในเอกสารนี้และเอกสารการขายอื่นที่เกี่ยวข้องอาจปรับเปลี่ยนได้ตามความเหมาะสม โดยไม่กระทบต่อสาระสำคัญของเอกสารใช้งาน

1 Bedroom

1B

37.25 ตารางเมตร

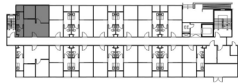

1st FLOOR

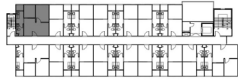

2nd FLOOR

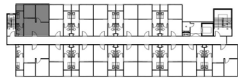

3rd FLOOR

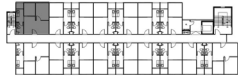

4th FLOOR

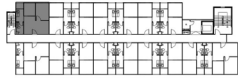

5th FLOOR



1BM

37.25 ตารางเมตร

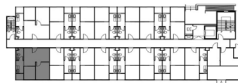

1st FLOOR

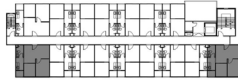

2nd FLOOR

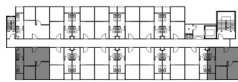

3rd FLOOR

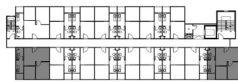

4th FLOOR

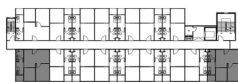

5th FLOOR



Remark : The layout and size of the common areas identified herein and in other sales related documents may vary as deemed appropriate, without compromising the overall function and use.

หมายเหตุ : ตำแหน่งและขนาดพื้นที่ในส่วนกลางที่ระบุในเอกสารนี้และเอกสารการขายอื่นที่เกี่ยวข้องอาจปรับเปลี่ยนได้ตามความเหมาะสม โดยไม่กระทบต่อสาระสำคัญของกาใช้งาน

condo
me
บางนา - บางบัว



คอนโดมี
ให้คุณมีคอนโด

Furniture Package

1 Bedroom

25 တာဝံ



F-04 SIDEBOARD
SIZE : W120 x D30 x H40cm.



F-01 SOFA
SIZE : W140 x D73 x H73 cm.
****ပျံး MJ331-1****

MATERIALS



AV7



F-05 DINING TABLE
SIZE : W70 x D70 x H75 cm.



F-06 DINING CHAIR x2
SIZE : W48 x D58 x H82 cm.



F-10 BED'5
SIZE : W156 x D205 x H30 cm.



F-14 Wardrobe
SIZE : W80 x D60 x H200 cm.
*****ရတနာပုံစံ FILLER*****

1 Bedroom Plus

37.25 တာဝံ



F-04 SIDEBOARD
SIZE : W120 x D30 x H40cm.



F-01 SOFA
SIZE : W140 x D73 x H73 cm.
****ပျံး MJ331-1****

MATERIALS



AV7



F-05.1 DINING TABLE
SIZE : W140 x D70 x H75 cm.



F-06 DINING CHAIR x4
SIZE : W48 x D58 x H82 cm.



F-10.1 BED'3.5
SIZE : W110 x D205 x H30 cm.



F-10 BED'5
SIZE : W156 x D205 x H30 cm.



F-14.1/R Wardrobe
SIZE : W110 x D60 x H200 cm.
*****ရတနာပုံစံ FILLER*****



F-14 Wardrobe
SIZE : W80 x D60 x H200 cm.
*****ရတနာပုံစံ FILLER*****



คอนโดมี บางนา - บางป่อ อยู่ตรงไหน?

คอนโดมี บางนา - บางป่อ เรียกได้ว่าอยู่ใจกลางย่านบางป่ออย่างแท้จริง เพราะรายล้อมไปด้วย แหล่งงาน นิคมอุตสาหกรรม ห้างสรรพสินค้า โรงพยาบาล และมหาวิทยาลัยใกล้ๆ คอนโด มีทั้งซูเปอร์มาร์เก็ต ร้านสะดวกซื้อ และร้านอาหารมากมาย จะเดินทางไปไหนก็ง่าย ใช้ชีวิตสะดวกสบายได้ทุกวัน

200 เมตร

โลตัส บางป่อ

300 เมตร

ตลาดเสริมสุข บางป่อ

2.5 กม.

โรงพยาบาลบางป่อ

7 กม.

นิคมอุตสาหกรรมบางพลี



ไลฟ์สไตล์

เยส บางพลี	6 กม.
บิกซี บางพลี	16 กม.
มาร์เก็ตวิลเลจ สุวรรณภูมิ	20 กม.
เมกา บางนา	25 กม.



การเดินทาง

ถนนบางนา - ตราด	1 กม.
นิคมอุตสาหกรรมเวลโกรว์	12 กม.
นิคมอุตสาหกรรม บางปู	28 กม.



สถานศึกษา

มหาวิทยาลัยอัสสัมชัญ	8 กม.
วิทยาเขตบางนา	
โรงเรียนนวมินทราชูทิศ	9 กม.
เตรียมอุดมศึกษาพัฒนาการ	
มหาวิทยาลัยหัวเฉียวเฉลิมพระเกียรติ	11 กม.



โรงพยาบาล

โรงพยาบาลรวมชัยประชารักษ์	4 กม.
โรงพยาบาลบางนา 2	4.5 กม.

condo me

บางนา - บางบัว

เพิ่มเพื่อนทาง LINE OA

แสนสิริ

โทร.1685 sansiri.com

เจ้าของโครงการ บจ.อำนวยการสรรณ์ ทะเบียนเลขที่ 0105546144865 สบง.ใหญ่ 59 ซ.ริมคลองพระโขนง แขวงพระโขนงเหนือ เขตวัฒนา กทม. 10110 ทุนจดทะเบียน 10,000,000.00 บาท ทุนชำระแล้ว 2,500,000.00 บาท (ข้อมูลวันที่ 10 มี.ค. 2565) กรรมการผู้จัดการ นายอุทัย อุทัยแสงสุข โครงการ คอนโดมี บางนา - บางบัว อาคาร อี โหนดเลขที่ 48492 ประมาณ 3 งาน 42.4 ตารางวา ตั้งอยู่ที่ ต.บางบัว อ.บางบัว จ.สมุทรปราการ อาคารชุด สูง 5 ชั้น 1 อาคาร รวม 79 ห้อง (เพื่อพักอาศัย 79 ห้อง/เพื่อการพาณิชย์ - ห้อง) ที่ดินและอาคารไม่มีภาระผูกพันใดๆ กับสถาบันการเงิน ได้รับใบอนุญาตก่อสร้างแล้ว ปัจจุบันก่อสร้างเสร็จแล้ว และจดทะเบียนอาคารชุดแล้ว โดยเจ้าของห้องชุดต้องจ่ายเงิน กองทุน ค่าส่วนกลาง ภาษี ค่าธรรมเนียม ตามที่เจ้า ของโครงการ/นิติบุคคลอาคารชุด กำหนด ภายใต้กฎหมายอาคารชุด