



CANV
AS

CHERNG
TALAY

EVERY DESIRE FULFILLED



ลองจินตนาการถึงชีวิต...ที่ทุกอย่างสมบูรณ์พร้อม

จินตนาการถึงระเบียงโปร่งสบาย ถึงห้องนั่งเล่นกว้างขวาง
สัมผัสถึงความเย็นของสายลม ความเป็นอิสระใต้แสงแดดร่มรื่น
ในสวนเขียวขจี เอนกายสบายๆ มองรอยยิ้มของคนที่คุณรัก
สนุกกับการกระโดดลงในสระน้ำสีฟ้าครามอันเปล่งประกาย

สถานที่ที่ทุกคนในครอบครัวจะใช้ชีวิตได้อย่างสมบูรณ์แบบ
ท่ามกลางความพร้อม โอบล้อมด้วยย่านที่มีชีวิตชีวา เต็มไปด้วย
บรรยากาศแห่งความสุข รายล้อมด้วยสิ่งอำนวยความสะดวก
ร้านค้าคาเฟ่ และร้านอาหารครบครัน

ที่ **CANVAS** พร้อมเติมเต็มทุกความต้องการ
ให้คุณแต่งแต้มชีวิตในแบบของคุณได้ไม่รู้จบ

CANVAS – EVERY DESIRE FULFILLED



DESIGN CONCEPT

แรงบันดาลใจการออกแบบที่เชื่อเชิญให้คุณมาสัมผัสความงามที่ยังไม่ถูกเปิดเผย ในที่ที่ เปรียบเสมือนโอเอซิส แห่งโซนเชิงทะเล ภายใต้คอนเซ็ปต์ "UNREVEALED BEAUTY" จากธรรมชาติรอบด้าน ในย่านที่มีชีวิตชีวา ทั้งความมหัศจรรย์ของแนวปะการัง ความงดงามใต้ท้องทะเลที่น่าค้นหาถูกเปลี่ยนเป็นงานดีไซน์ เพื่อสร้างความรู้สึกเป็นหนึ่งเดียวกับธรรมชาติ

ผังโครงการที่ถูกวางให้มีมิติ นำค้นหา สร้างสรรค์พื้นที่ที่ซ่อนเร้น เชื้อเชิญให้อยากเข้าไปสำรวจ ก่อนที่จะรู้สึกตัวว่าอยู่ท่ามกลางโอเอซิสที่งดงามด้วยนานาพรรณไม้รอบด้าน

ในส่วนของสถาปัตยกรรมโครงการเลือกใช้วัสดุที่มีพื้นผิวและลวดลายที่ซับซ้อน เช่นเดียวกับ วัสดุจากธรรมชาติ ที่เมื่อมองใกล้ๆ จะเห็นความงามที่แฝงอยู่ในขณะเดียวกัน ก็ยังออกแบบ ฟังก์ชันให้ครบครันลงตัวกับการใช้ชีวิต



THE PERFECT LOCATION

ชีวิตสมบูรณ์พร้อม บนทำเลสมบูรณ์แบบ ใจกลางโซนเชิงทะเล เดินทางสะดวก เชื่อมต่อกับถนนสายหลัก สู่หาดบางเทา แค่เดินไม่กี่ก้าวก็ถึง BOAT AVENUE PARK & PLAY GROUND ที่อยู่ห่างแค่ถนนกัน รายล้อมด้วยสิ่งอำนวยความสะดวกครบครัน เช่น BOAT AVENUE, PORTO DE PHUKET, LAGUNA HOLIDAY CLUB, GOLF CLUB , HEALTH CLUB และโรงเรียนนานาชาติ ท่ามกลางสังคมสมบูรณ์แบบในย่านที่มีชีวิตชีวา

ชีวิตสมบูรณ์พร้อม บนทำเลสมบูรณ์แบบ ใจกลางโซนเชิงทะเล



↑
หาดถายัน

↑
สนามบิน
นานาชาติ
ภูเก็ต



หาดบางเทา

ถ.เทพกระษัตรี

sw. กลาง
ไลตัส
โฮมโปร

←
หาดสุรินทร์, หาดกมลา

←
เมืองภูเก็ต



PROJECT INFORMATION

ที่ตั้งโครงการ	: ถ.ป่าสัก-โคกโตนด ต.เซิงทะเล อ.กลาง จ.ภูเก็ต
พื้นที่โครงการ	: ประมาณ 6 ไร่
ลักษณะโครงการ	: อาคารชุดสูง 5 ชั้น 4 อาคาร และ 7 ชั้น 1 อาคาร
จำนวนยูนิต	: 175 ยูนิต
ที่จอดรถ	: 60%



FACILITIES

- ลีอบบี้ และ พื้นที่พักผ่อนกึ่งกลางแจ้ง
- สระว่ายน้ำขนาดใหญ่ 2 สระ
- สวนส่วนกลาง และ SANSIRI BACKYARD
- พื้นที่ออบแดด
- สนามเด็กเล่น
- พื้นที่ทำงานและห้องประชุม
- สนามกอล์ฟจำลอง
- ฟิตเนส
- พื้นที่พักผ่อนพร้อมมุมบาร์บีคิว

OTHERS

- LIV - 24 ระบบรักษาความปลอดภัยตลอด 24 ชั่วโมง
- กล้องวงจรปิดตลอด 24 ชั่วโมง
- ที่จอดรถ
- จุดบริการชาร์จแบตเตอรี่รถยนต์พลังงานไฟฟ้า
- ห้องรับจดหมาย / พัสดุ
- ห้องซักผ้า / อบผ้า
- อินเทอร์เน็ตไร้สายสำหรับโถงต้อนรับ , พื้นที่ทำงาน
- ห้องนิติบุคคล



ROOM TYPE

1 BEDROOM	: 39.25 – 49.75 ตร.ม.
2 BEDROOM	: 58.50 – 82.75 ตร.ม.
PENTHOUSE	: 83.00 – 105.00 ตร.ม.

A thick, expressive orange brushstroke graphic that tapers at both ends, serving as a background for the text.

FACILITIES



THE WELCOME CABANA (LOBBY)

ต้อนรับคุณด้วยบรรยากาศผ่อนคลาย ให้อารมณ์เหมือนพักผ่อน
อยู่ใน LUXURY CABANA ริมหาดส่วนตัว สบายตาด้วย
โทนสีเขียวอมรกต ของท้องทะเล (SEA FOAM GREEN) สลับกับ
สีธรรมชาติโทนอ่อน (LIGHT TAUPE) สร้างบรรยากาศที่สงบ
และผ่อนคลาย พร้อมพื้นที่พักผ่อนแบบ SEMI - OUTDOOR
เน้นการเปิดมุมมองสู่ภายนอก เชื่อมต่อไปสู่สระว่ายน้ำและพื้นที่
ธรรมชาติ เปิดรับแสงอ่อนอุ่นจากธรรมชาติ ด้วยงานฝ้า
ที่มีการเล่นเส้นโค้งเป็นองค์ประกอบ ให้คุณถูกโอบล้อม
ด้วยธรรมชาติอย่างแท้จริง





LAP POOL

พื้นที่พักผ่อนที่อยู่ระหว่าง MARINA PIER LAGOON และ CORAL LAGOON ให้ความรู้สึกเหมือนเดินจากชายหาดไปสู่ทะเลจริงๆ กับ LAP POOL ที่ดีไซน์พื้นที่ให้มีความลาดเอียง พร้อมเพิ่มบรรยากาศชายหาดด้วย SUNBATH LAWN ที่ล้อมรอบด้วยดอกไม้บานาพันธุ์ให้คุณชิลล์ได้เต็มที่ทุกการผ่อนคลาย



CORAL LAGOON

พบการพักผ่อนที่งดงามและน่าจดจำกับ CORAL LAGOON สระว่ายน้ำดีไซน์อิสระที่นำเสน่ห์แห่งปะการัง มาเป็นแรงบันดาลใจ ในการออกแบบ ให้ความรู้สึกผ่อนคลายด้วยเส้นสายที่โค้งมน ของสระน้ำ และลวดลายของพื้นสะท้อนธรรมชาติใต้ท้องทะเล โดดเด่นด้วย CORAL PAVILION ที่มีสีส้มสดใส และต้นไม้ใหญ่ ที่เน้นกิ่งสร้างอุโมงค์เหนือผิวน้ำ พร้อมเติมเต็มทุกการพักผ่อน ด้วย POOL ACCESS, POOL SEAT, JACUZZI ใต้ร่มไม้รวมถึง SUN LOUNGE บน POOL DECK และน้ำพุโค้งตามแนวสระ ที่ช่วยสร้างบรรยากาศผ่อนคลายอย่างมีระดับ





KIDS AND FAMILY GARDEN

พักผ่อนได้ทั้งครอบครัว กับ KIDS AND FAMILY GARDEN ที่ออกแบบให้กลมกลืนกับบริบทรอบด้าน โดยหยิบเอารูปทรงของปะการังเขากวาง และดอกไม้ทะเล มาเพิ่มสีสันให้สนุกสนานยิ่งขึ้น เด็กๆ สามารถเพลิดเพลินได้เต็มที่กับสนามเด็กเล่น และ CORAL WATER SLIDE พร้อมทั้งนั่งรอสำหรับพ่อแม่ นอกจากนี้ยังมี CORAL DINING PAVILION ขนาดใหญ่สำหรับรับประทานอาหารและพักผ่อนร่วมกัน ถือเป็นพื้นที่พักผ่อนที่สมบูรณ์แบบของทุกคนในครอบครัว



THE SKYLINE (ROOFTOP FACILITIES & TERRACE)

สัมผัสธรรมชาติในบรรยากาศที่ผ่อนคลายและสวยงามกับพื้นที่พักผ่อนและทำกิจกรรม ที่ถูกออกแบบให้เปิดโล่ง เพื่อรับวิวพระอาทิตย์ตกดิน การตกแต่งผสมผสานระหว่างความมั่นคงของระแนงไม้ที่เป็นเส้นตรง เข้ากับความนุ่มนวลของเคาน์เตอร์ทรงโค้งยาวอย่างสมดุล ในขณะที่มูนั่งพักผ่อนชมสวนลอยฟ้าเลือกใช้เก้าอี้ สี CORAL ตัดกับสีเขียวของต้นไม้ ช่วยสร้างบรรยากาศเสมือนปะการังท่ามกลางพืชใต้ทะเล ทำให้พื้นที่มีความสวยงามน่าสนใจ พร้อมเปิดรับทุกการสังสรรค์ของคุณ เพื่อนๆ และครอบครัวในวันหยุดพักผ่อน





SKY LIVING LOUNGE & CO - WORKING SPACE A CORAL DELIGHT

พื้นที่ CO - WORKING SPACE และ SKY LIVING LOUNGE ของที่นี่ ถูกดีไซน์มาเพื่อบาลานซ์ทั้งการทำงาน และการพักผ่อนของคุณให้ลงตัว ในคอนเซ็ปต์ "ECLECTIC COSY" หรือการผสมผสานความหลากหลาย ของสไตล์ วัสดุ และสีสັນ แต่ยังคงให้ความรู้สึกอบอุ่น น่าสนใจและไม่รู้สึก เป็นทางการจนเกินไป

โดดเด่นด้วยการจัดวางที่นั่งแบบหลากหลาย WORKING DESK สำหรับ งานที่ต้องการสมาธิ, COSY SOFA สำหรับการประชุมแบบไม่เป็นทางการ หรือพักผ่อนอ่านหนังสือ และ PRIVATE DESK สำหรับงานที่ต้องการ ความเป็นส่วนตัว สามารถสลับระหว่างการทำงานและการพักผ่อนได้อย่าง ราบรื่นในพื้นที่เดียวกัน อีกทั้งยังสามารถเปิดรับธรรมชาติได้รอบด้าน ช่วยให้รู้สึกผ่อนคลายตลอดการทำงานหรือการประชุม



GOLF SIMULATOR SUITE

ชีวิตที่ตีกอล์ฟได้แบบไร้ขีดจำกัด ให้คุณฟอร์มท่าจนสมบูรณ์แบบใน GOLF SIMULATOR SUITE แบบ SEMI - OUTDOOR ที่ช่วยให้คุณรู้สึกเหมือนได้เล่นอยู่กลางแจ้ง จะฝึกทักษะส่วนตัว ชวนเพื่อนมาสังสรรค์ หรือพาครอบครัวมาทำกิจกรรมร่วมกัน ก็พร้อมเปิดรับทุกความต้องการของคุณ เป็นการพักผ่อนผสมกับการออกกำลังกายที่ให้ทั้งความสนุกและประโยชน์ต่อสุขภาพไปพร้อมกัน





FITNESS CENTRE

ได้ฟีลเหมือนเล่นกีฬาอยู่บนชายหาดท่ามกลางต้นปาล์ม ที่หยิบเอาโทนสี A SHADING OF SAND มาใช้ในการตกแต่ง บริเวณฝ้าได้แรงบันดาลใจจากใบปาล์ม สร้างเส้นนำสายตา และความเคลื่อนไหว เสริมด้วยสี CORAL ที่พื้นเพื่อเพิ่ม MOVEMENT และ ENERGY ให้เหมาะกับการออกกำลังกาย ช่วยให้รู้สึกสนุก ผ่อนคลาย และเชื่อมโยงกับธรรมชาติ แม้อยู่ใน GYM พร้อมเติมเต็มความเป็น BEACH LIFESTYLE ในแบบที่คุณต้องการ



SUNSET BBQ TERRACE

อะไรจะสมบูรณ์แบบไปมากกว่าการที่เราได้ปิดท้ายวัน
ด้วยการนั่งชมวิวพระอาทิตย์ตกดิน ที่ท้องฟ้าเป็นสีนวล
บนบาร์นั่งริมระเบียงบนชั้นดาดฟ้า พร้อมเพลิดเพลิน
ไปกับมือเย็นอย่าง บาร์บีคิวหอมกรุ่น ร่ายล้อมด้วยคนที่เรารัก
ได้มาแลกเปลี่ยนเรื่องราวแห่งแรงบันดาลใจที่ไม่รู้จบ
ในบรรยากาศ LUXURY COSY โอบล้อมด้วยสวนลอยฟ้าร่มรื่น
รับพลังจากธรรมชาติและบรรยากาศของโซนเชิงทะเล
บนทำเลที่สมบูรณ์แบบพร้อมในการใช้ชีวิต





MASTER PLAN



MASTERPLAN
1st FLOOR PLAN

หมายเหตุ : ข้อมูลและขนาดทรัพย์สินในเอกสารนี้ และเอกสารประกอบอื่นที่เกี่ยวข้อง อาจเปลี่ยนแปลง ตามความเหมาะสมโดยไม่ประนวดอาจะสำคัญขอกรมโรงงาน
 หมายเหตุ : LAYOUT AND AREA OF THE PROPERTIES WHICH IDENTIFIED HEREIN MAYBE CHANGED AS DEEMED APPROPRIATE, BUT WILL NOT IMPACT UPON THE USE.
 THIS IS COMPUTER GRAPHIC GENERATED.



FLOOR PLAN

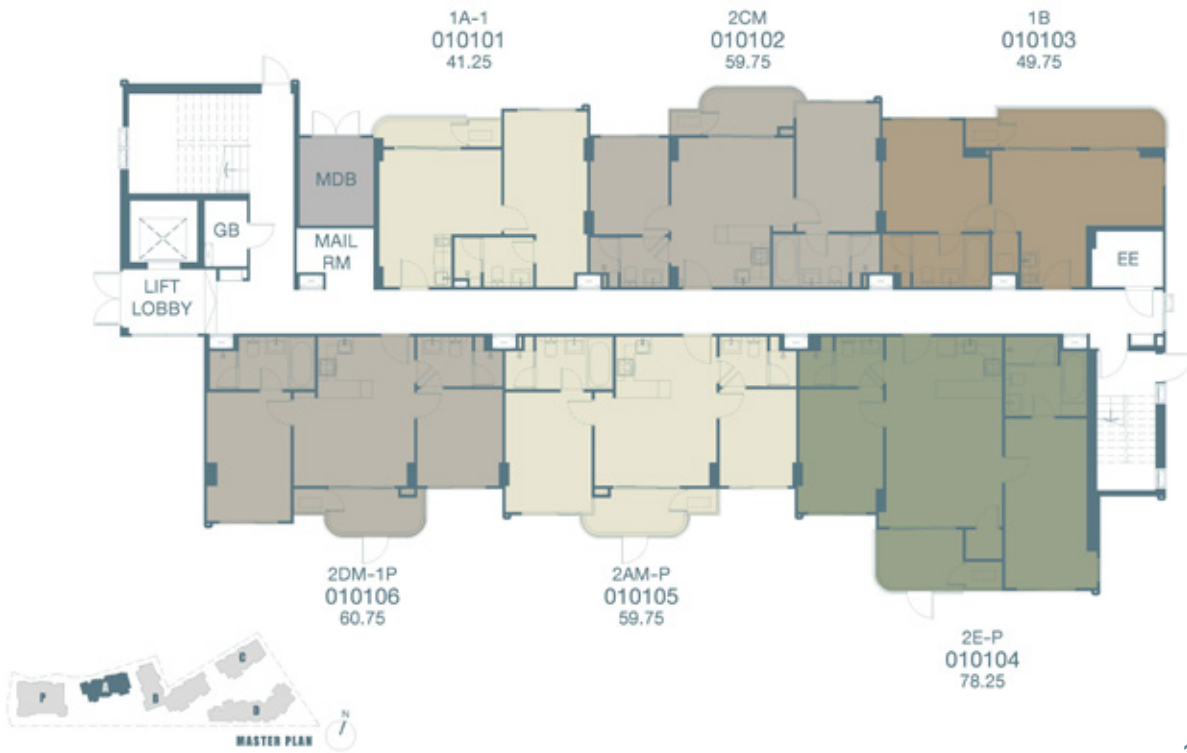

1ST FLOOR

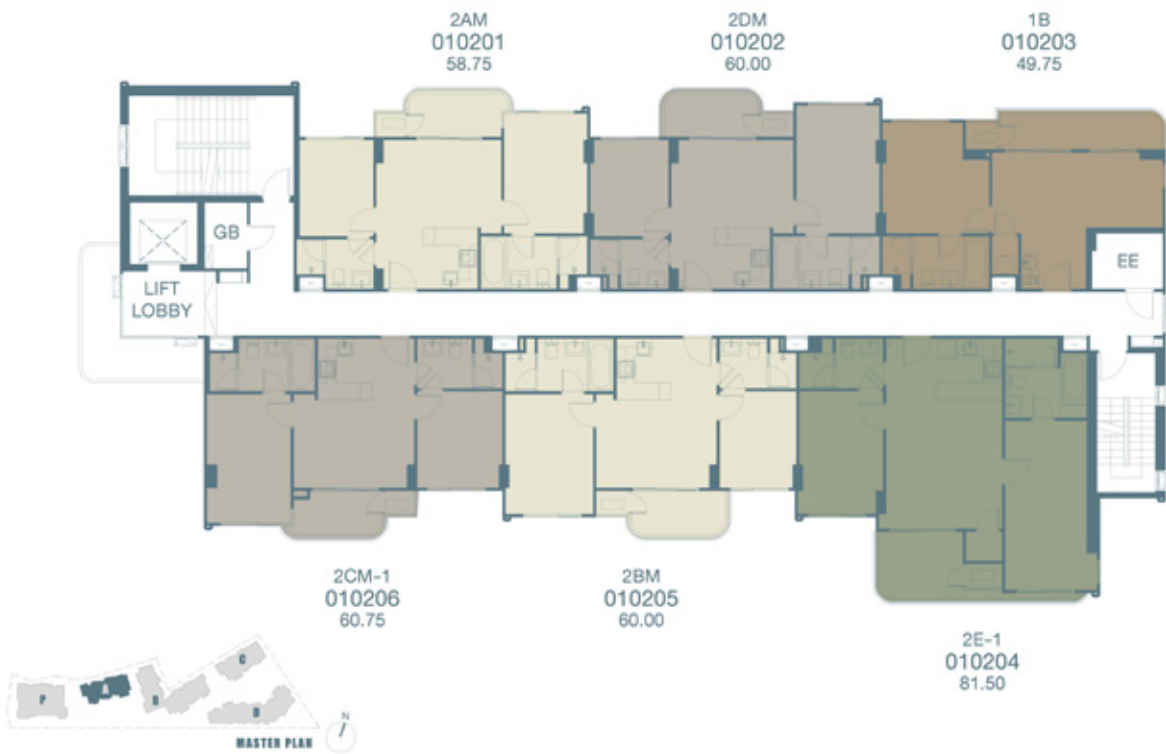

2ND FLOOR

หมายเหตุ : ตำแหน่งและขนาดทรัพย์สินในเอกสารนี้ และเอกสารการขายอื่นที่เกี่ยวข้อง อาจปรับเปลี่ยนได้ ตามความเหมาะสมโดยไม่กระทบต่อสาระสำคัญของการใช้งาน ภาพและบรรทัดอ้างอิง
 REMARK : LAYOUT AND AREA OF THE PROPERTIES WHICH IDENTIFIED HEREIN MAYBE CHANGED AS DEEMED APPROPRIATE, BUT WILL NOT IMPACT UPON THE USE. THIS IS COMPUTER GRAPHIC GENERATED.

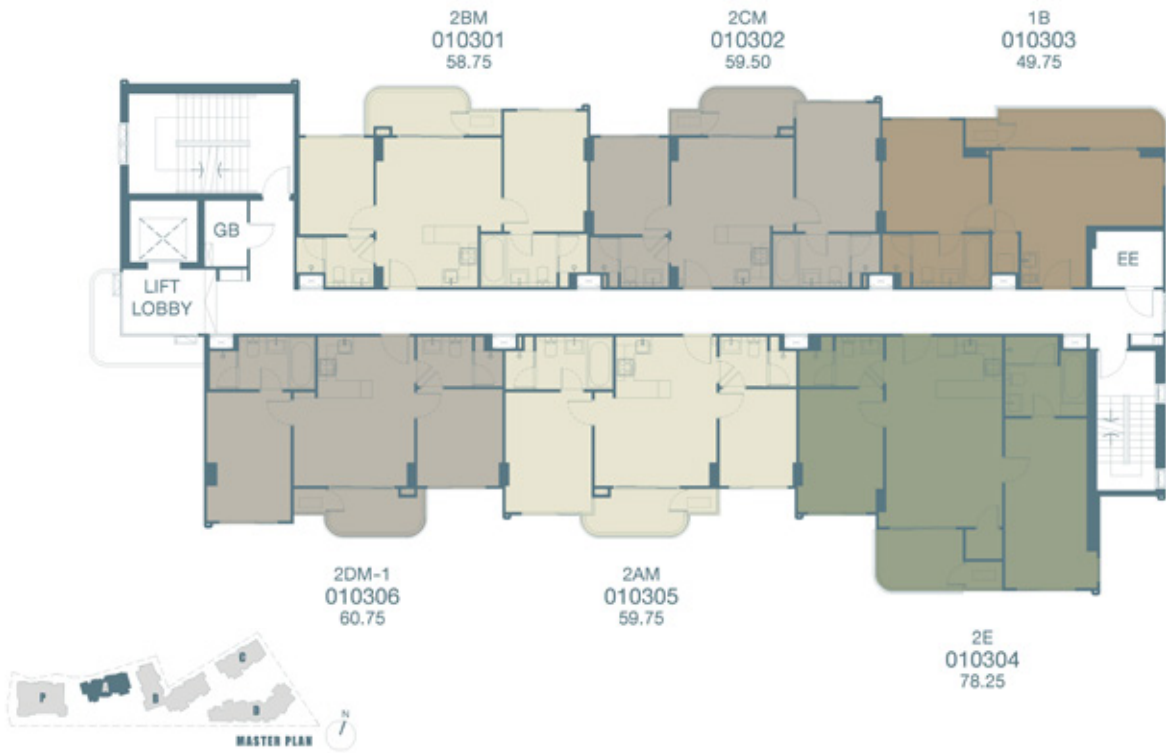

3RD FLOOR

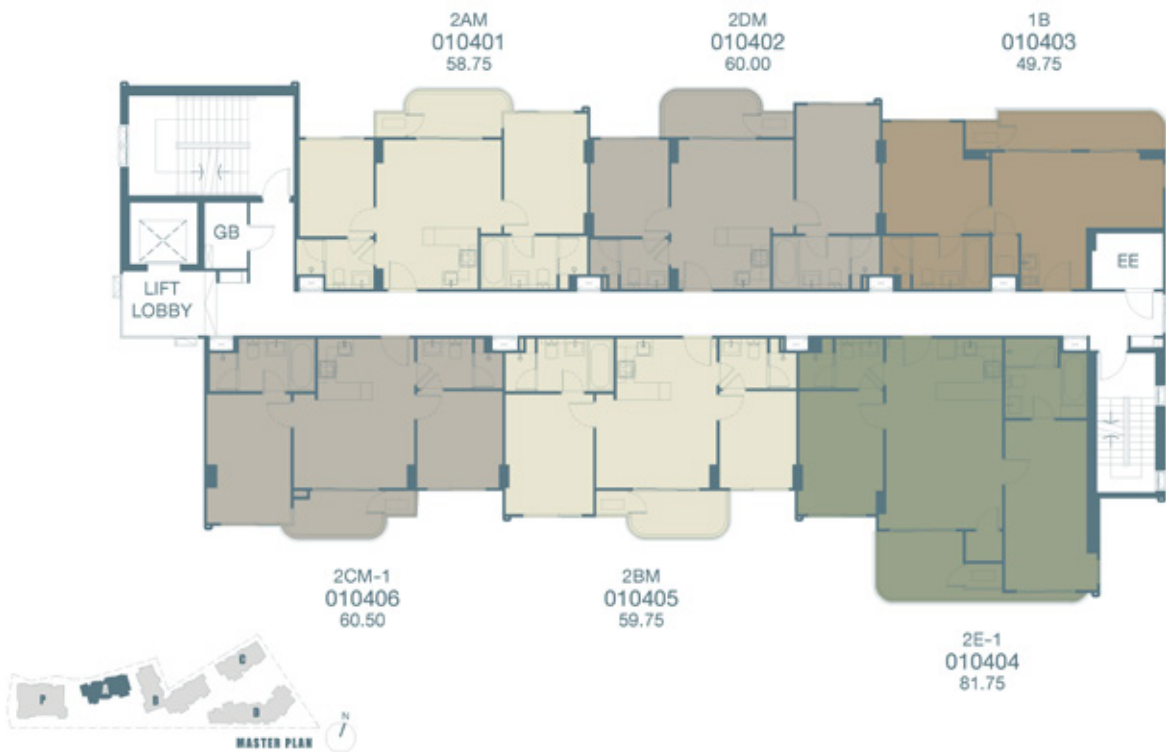

4TH FLOOR

หมายเหตุ : ตำแหน่งและขนาดทรัพย์สินในเอกสารนี้ และเอกสารการขายอื่นที่เกี่ยวข้อง อาจปรับเปลี่ยนได้ ตามความเหมาะสมโดยไม่กระทบต่อสาระสำคัญของการใช้งาน ภาพและบรรทัดอ้างอิง
 REMARK : LAYOUT AND AREA OF THE PROPERTIES WHICH IDENTIFIED HEREIN MAYBE CHANGED AS DEEMED APPROPRIATE, BUT WILL NOT IMPACT UPON THE USE. THIS IS COMPUTER GRAPHIC GENERATED.

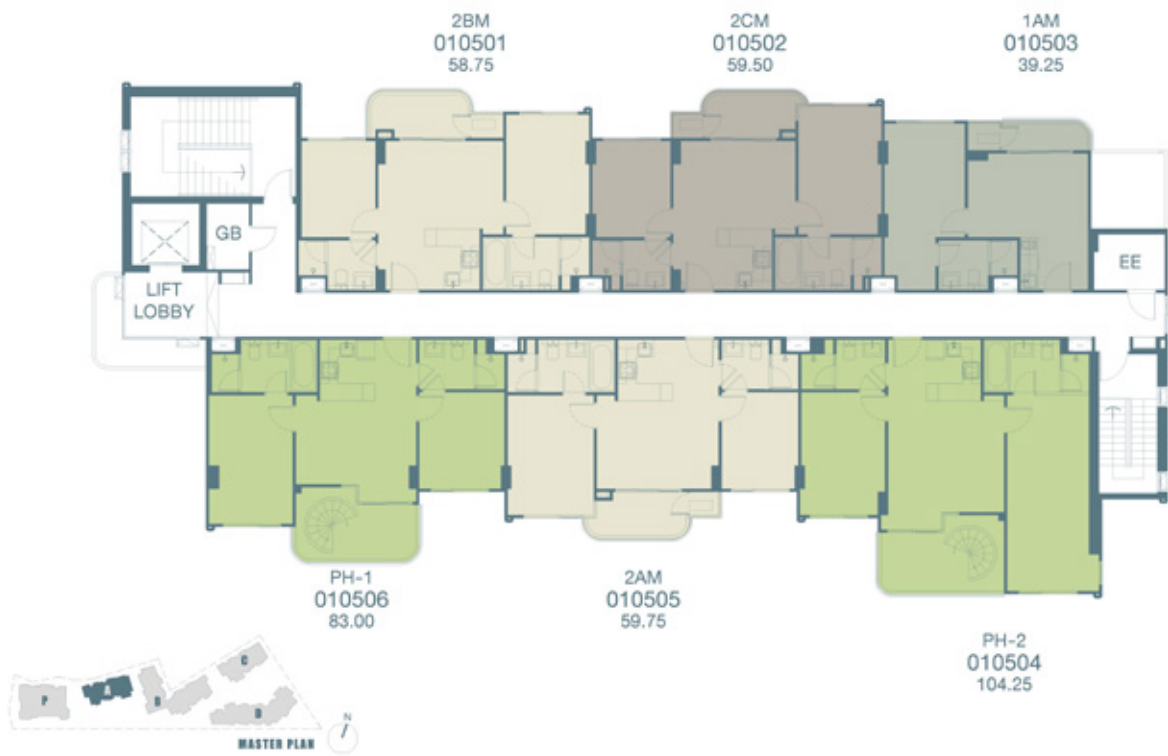

5TH FLOOR

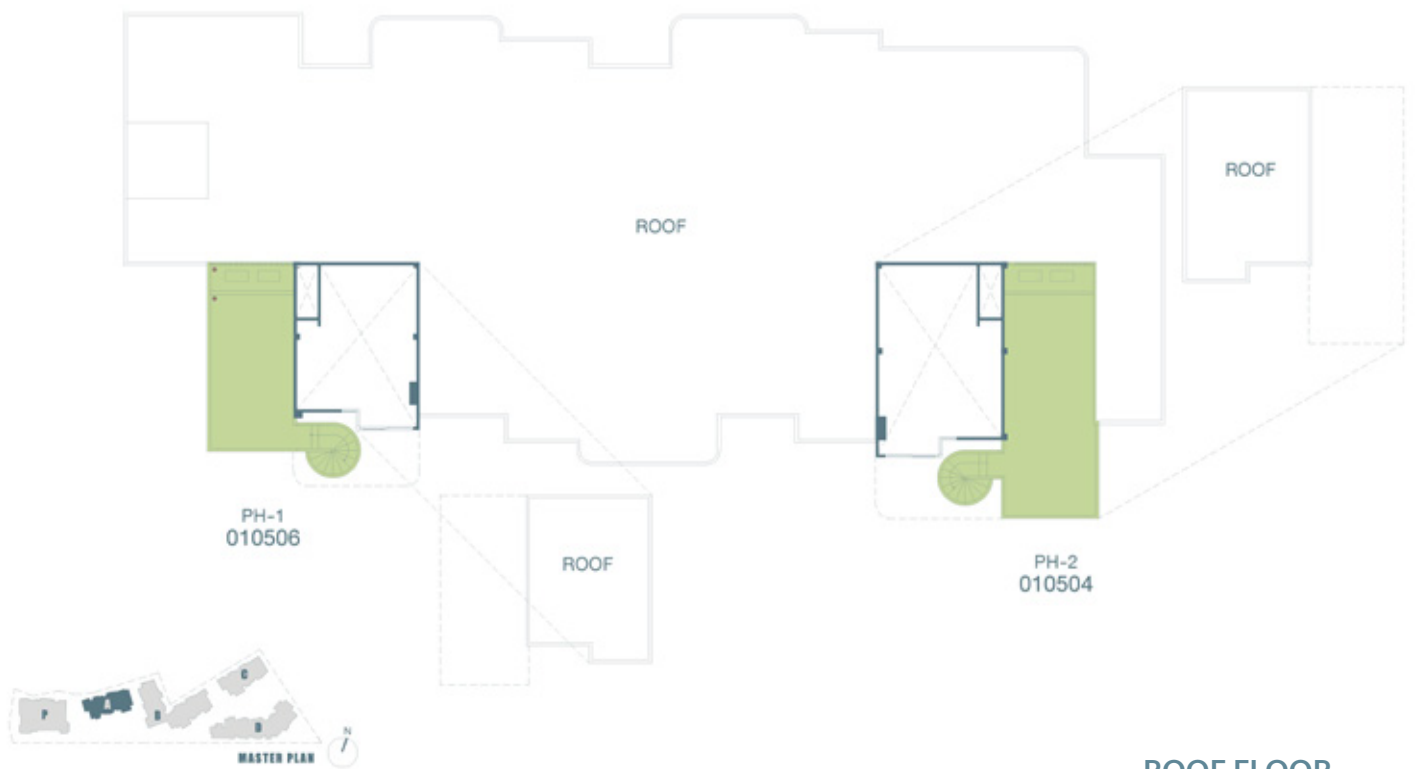

ROOF FLOOR

หมายเหตุ : ตำแหน่งและขนาดทรัพย์สินในเอกสารนี้ และเอกสารการขายอื่นที่เกี่ยวข้อง อาจปรับเปลี่ยนได้ ตามความเหมาะสมโดยไม่กระทบต่อสาระสำคัญของการใช้งาน ภาพและบรรทัดอ้างอิง
 REMARK : LAYOUT AND AREA OF THE PROPERTIES WHICH IDENTIFIED HEREIN MAYBE CHANGED AS DEEMED APPROPRIATE, BUT WILL NOT IMPACT UPON THE USE. THIS IS COMPUTER GRAPHIC GENERATED.

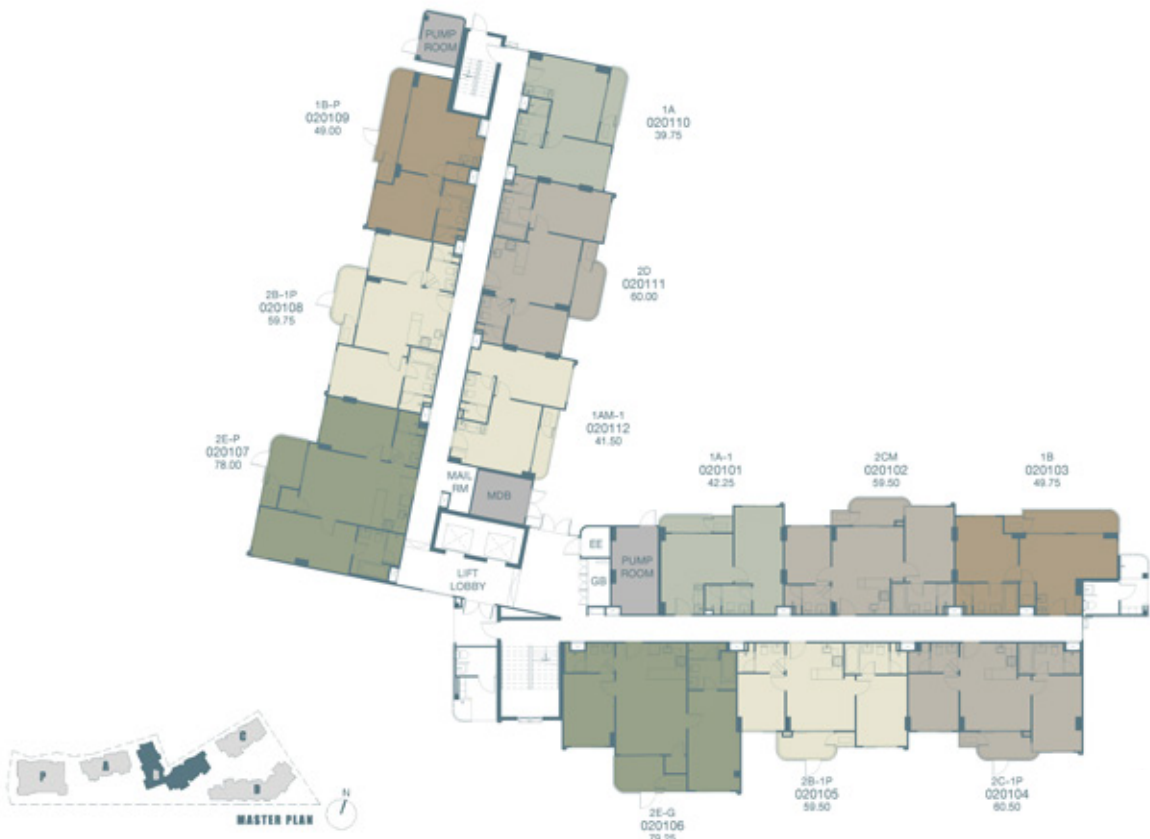

1ST FLOOR

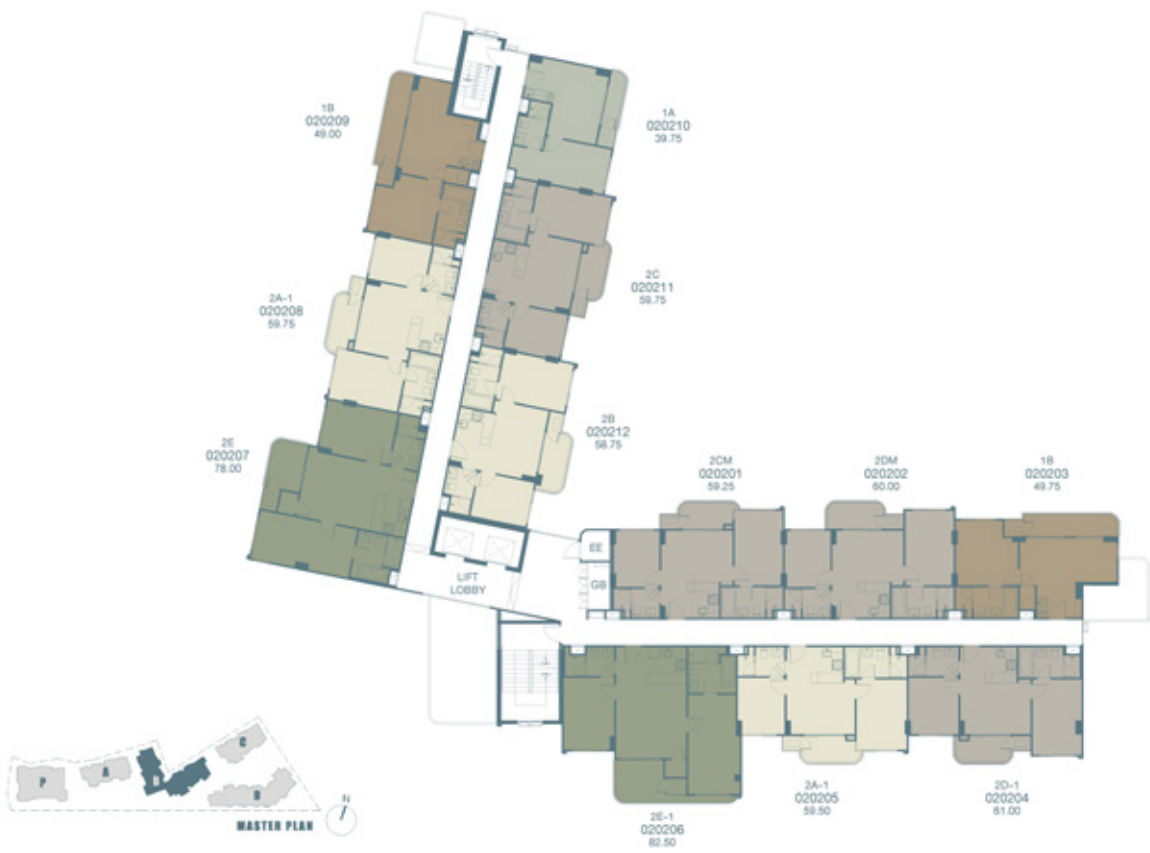

2ND FLOOR

หมายเหตุ : ตำแหน่งและขนาดทรัพย์สินในเอกสารนี้ และเอกสารการขายอื่นที่เกี่ยวข้อง อาจปรับเปลี่ยนได้ ตามความเหมาะสมโดยไม่กระทบต่อสาระสำคัญของการใช้งาน ภาพและบรรณาคำอธิบาย
 REMARK : LAYOUT AND AREA OF THE PROPERTIES WHICH IDENTIFIED HEREIN MAYBE CHANGED AS DEEMED APPROPRIATE, BUT WILL NOT IMPACT UPON THE USE. THIS IS COMPUTER GRAPHIC GENERATED.



3RD FLOOR



4TH FLOOR

หมายเหตุ : ตำแหน่งและขนาดทรัพย์สินในเอกสารนี้ และเอกสารการขายอื่นที่เกี่ยวข้อง อาจปรับเปลี่ยนได้ ตามความเหมาะสมโดยไม่กระทบต่อสาระสำคัญของการใช้งาน ภาพและสารสนเทศที่ปรากฏ
 REMARK : LAYOUT AND AREA OF THE PROPERTIES WHICH IDENTIFIED HEREIN MAYBE CHANGED AS DEEMED APPROPRIATE, BUT WILL NOT IMPACT UPON THE USE. THIS IS COMPUTER GRAPHIC GENERATED.



5TH FLOOR



ROOF FLOOR

หมายเหตุ : ตำแหน่งและขนาดทรัพย์สินในเอกสารนี้ และเอกสารการขายอื่นที่เกี่ยวข้อง อาจปรับเปลี่ยนได้ ตามความเหมาะสมโดยไม่กระทบต่อสาระสำคัญของการใช้งาน ภาพและบรรทัดอ้างอิง
 REMARK : LAYOUT AND AREA OF THE PROPERTIES WHICH IDENTIFIED HEREIN MAYBE CHANGED AS DEEMED APPROPRIATE, BUT WILL NOT IMPACT UPON THE USE. THIS IS COMPUTER GRAPHIC GENERATED.



1ST FLOOR



2ND FLOOR

หมายเหตุ : ตำแหน่งและขนาดทรัพย์สินในเอกสารนี้ และเอกสารการขายอื่นที่เกี่ยวข้อง อาจปรับเปลี่ยนได้ ตามความเหมาะสมโดยไม่กระทบต่อสาระสำคัญของการใช้งาน ภาพและบรรทัดอ้างอิง
 REMARK : LAYOUT AND AREA OF THE PROPERTIES WHICH IDENTIFIED HEREIN MAYBE CHANGED AS DEEMED APPROPRIATE, BUT WILL NOT IMPACT UPON THE USE. THIS IS COMPUTER GRAPHIC GENERATED.



3RD FLOOR



4TH FLOOR

หมายเหตุ : ตำแหน่งและขนาดทรัพย์สินในเอกสารนี้ และเอกสารการขายอื่นที่เกี่ยวข้อง อาจปรับเปลี่ยนได้ ตามความเหมาะสมโดยไม่ระมัดระวัง:สำคัญขอการใช้งาน ภาพและบรรทัดอ้างอิง
 REMARK : LAYOUT AND AREA OF THE PROPERTIES WHICH IDENTIFIED HEREIN MAYBE CHANGED AS DEEMED APPROPRIATE, BUT WILL NOT IMPACT UPON THE USE. THIS IS COMPUTER GRAPHIC GENERATED.

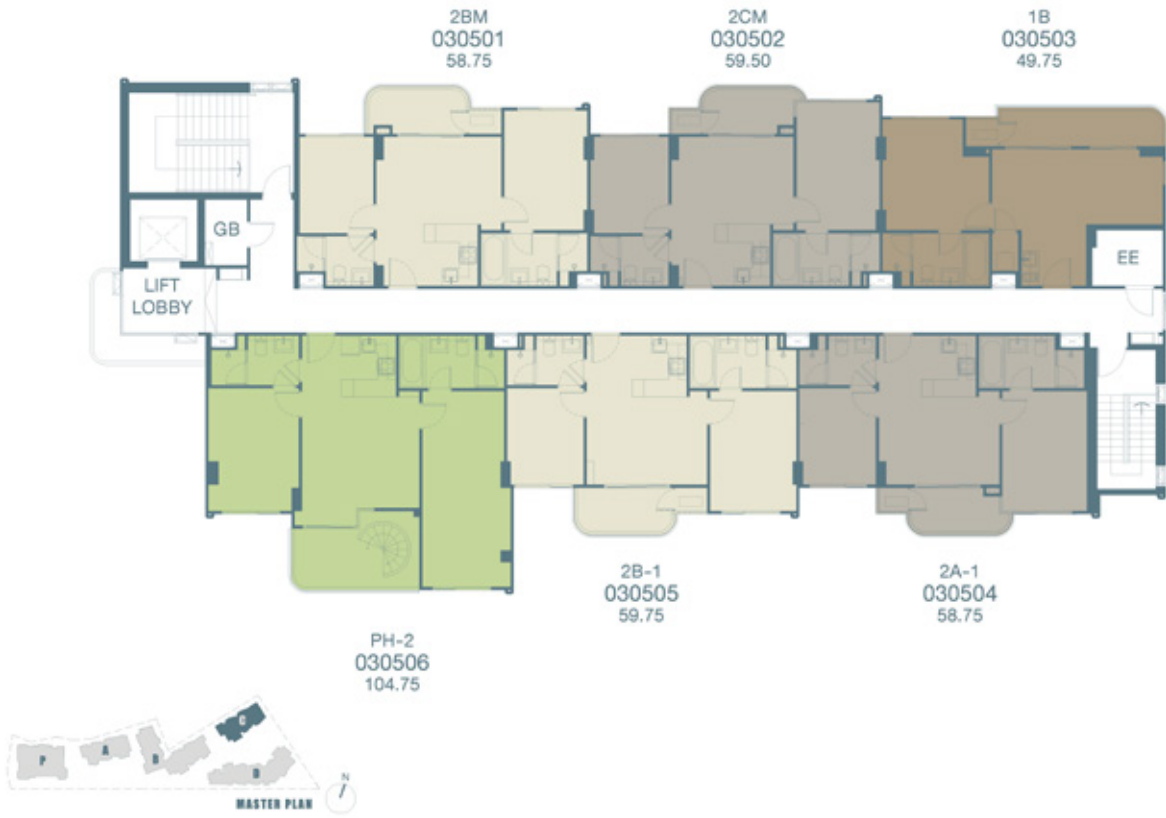

5TH FLOOR

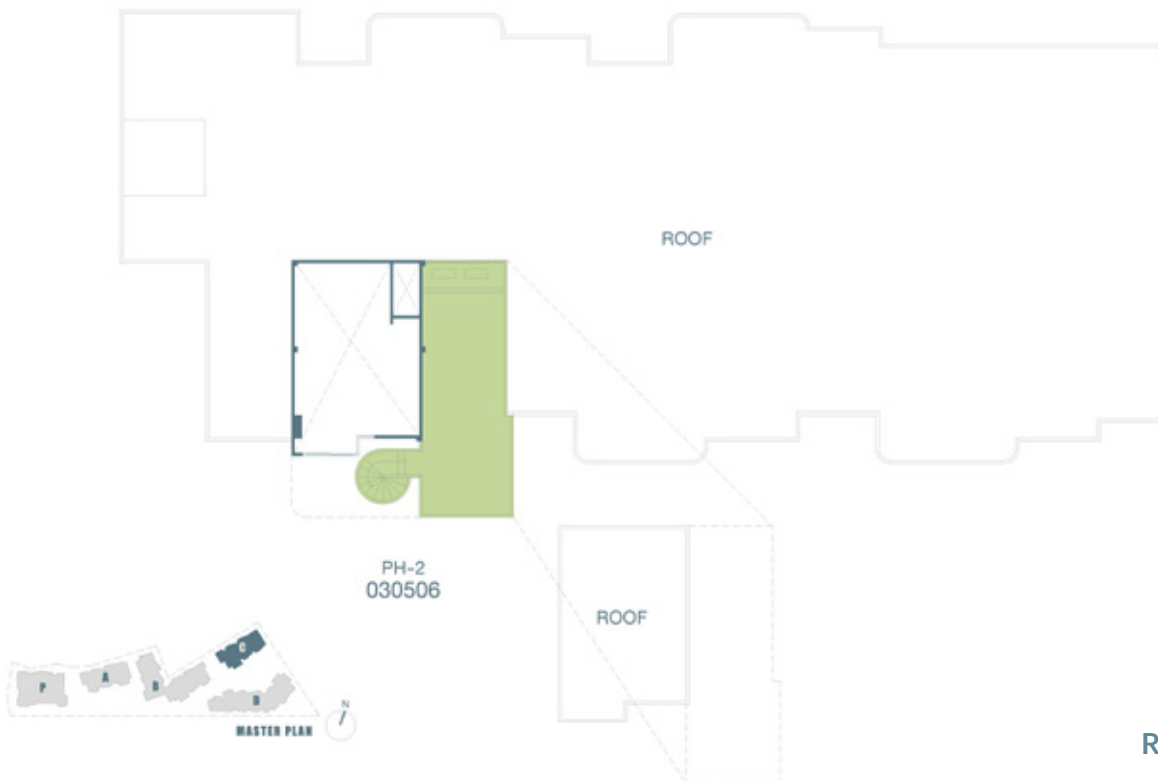

ROOF FLOOR

หมายเหตุ : ตำแหน่งและขนาดทรัพย์สินในเอกสารนี้ และเอกสารการขายอื่นที่เกี่ยวข้อง อาจปรับเปลี่ยนได้ ตามความเหมาะสมโดยไม่กระทบต่อสาระสำคัญของการใช้งาน ภาพและบรรทัดอ้างอิง
 REMARK : LAYOUT AND AREA OF THE PROPERTIES WHICH IDENTIFIED HEREIN MAYBE CHANGED AS DEEMED APPROPRIATE, BUT WILL NOT IMPACT UPON THE USE. THIS IS COMPUTER GRAPHIC GENERATED.



1ST FLOOR



2ND FLOOR

หมายเหตุ : ตำแหน่งและขนาดทรัพย์สินในเอกสารนี้ และเอกสารการขายอื่นที่เกี่ยวข้อง อาจปรับเปลี่ยนได้ ตามความเหมาะสมโดยไม่ระมัดระวัง: สาคัญขอการใช้งาน ภาพและสารสนเทศข้างต้น
 REMARK : LAYOUT AND AREA OF THE PROPERTIES WHICH IDENTIFIED HEREIN MAYBE CHANGED AS DEEMED APPROPRIATE, BUT WILL NOT IMPACT UPON THE USE. THIS IS COMPUTER GRAPHIC GENERATED.



3RD FLOOR



4TH FLOOR

หมายเหตุ : ตำแหน่งและขนาดทรัพย์สินในเอกสารนี้ และเอกสารการขายอื่นที่เกี่ยวข้อง อาจปรับเปลี่ยนได้ ตามความเหมาะสมโดยไม่ระมัดระวัง:สำหรับข้อมูลการใช้งาน ภาพและสรรภาพที่จำลอง
 REMARK : LAYOUT AND AREA OF THE PROPERTIES WHICH IDENTIFIED HEREIN MAYBE CHANGED AS DEEMED APPROPRIATE, BUT WILL NOT IMPACT UPON THE USE. THIS IS COMPUTER GRAPHIC GENERATED.



5TH FLOOR



ROOF FLOOR

หมายเหตุ : ตำแหน่งและขนาดทรัพย์สินในเอกสารนี้ และเอกสารการขายอื่นที่เกี่ยวข้อง อาจปรับเปลี่ยนได้ ตามความเหมาะสมโดยไม่กระทบต่อสาระสำคัญของการใช้งาน ภาพและบรรทัดอ้างอิง
 REMARK : LAYOUT AND AREA OF THE PROPERTIES WHICH IDENTIFIED HEREIN MAYBE CHANGED AS DEEMED APPROPRIATE, BUT WILL NOT IMPACT UPON THE USE. THIS IS COMPUTER GRAPHIC GENERATED.



1ST FLOOR



7TH FLOOR

หมายเหตุ : ตำแหน่งและขนาดทรัพย์สินในเอกสารนี้ และเอกสารการขายอื่นที่เกี่ยวข้องอาจเปลี่ยนแปลงได้ตามความเหมาะสมโดยไม่มีผลกระทบต่อสาระสำคัญของเอกสารใช้งานภาพและแบบสถาปัตย์ของ
 REMARK : LAYOUT AND AREA OF THE PROPERTIES WHICH IDENTIFIED HEREIN MAYBE CHANGED AS DEEMED APPROPRIATE, BUT WILL NOT IMPACT UPON THE USE. THIS IS COMPUTER GRAPHIC GENERATED.



UNIT LAYOUT



1A
39.75 SQ.M.

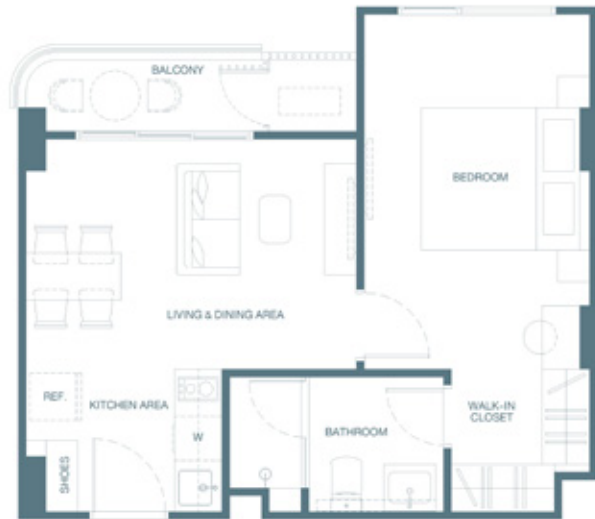

1A - 1
41.25 - 42.25 SQ.M.



หมายเหตุ : ตำแหน่งและขนาดทรัพย์สินในเอกสารนี้ และเอกสารการขายอื่นที่เกี่ยวข้อง อาจปรับเปลี่ยนได้ ตามความเหมาะสมโดยไม่กระทบต่อสาระสำคัญของการใช้งาน ภาพและบรรทัดอ้างอิง
REMARK : LAYOUT AND AREA OF THE PROPERTIES WHICH IDENTIFIED HEREIN MAYBE CHANGED AS DEEMED APPROPRIATE, BUT WILL NOT IMPACT UPON THE USE. THIS IS COMPUTER GRAPHIC GENERATED.

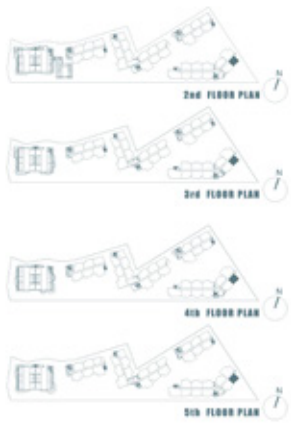

1A - 2
42.75 SQ.M.



1A - 2G
42.75 SQ.M.



หมายเหตุ : ตำแหน่งและขนาดทรัพย์สินในเอกสารนี้ และเอกสารการขายอื่นที่เกี่ยวข้อง อาจปรับเปลี่ยนได้ ตามความเหมาะสมโดยไม่กระทบต่อสาระสำคัญของการใช้งาน ภาพและบรรทัดอ้างอิง
REMARK : LAYOUT AND AREA OF THE PROPERTIES WHICH IDENTIFIED HEREIN MAYBE CHANGED AS DEEMED APPROPRIATE, BUT WILL NOT IMPACT UPON THE USE. THIS IS COMPUTER GRAPHIC GENERATED.

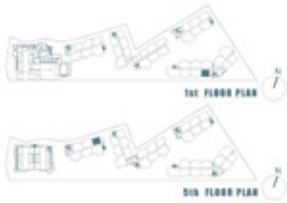

1AM
39.25 - 40.00 SQ.M.



1AM - 1
41.50 SQ.M.

หมายเหตุ : ตำแหน่งและขนาดทรัพย์สินในเอกสารนี้ และเอกสารการขายอื่นที่เกี่ยวข้อง อาจปรับเปลี่ยนได้ ตามความเหมาะสมโดยไม่กระทบต่อสาระสำคัญของการใช้งาน ภาพและบรรทัดอ้างอิง
REMARK : LAYOUT AND AREA OF THE PROPERTIES WHICH IDENTIFIED HEREIN MAYBE CHANGED AS DEEMED APPROPRIATE, BUT WILL NOT IMPACT UPON THE USE. THIS IS COMPUTER GRAPHIC GENERATED.



1A - 1G
42.00 SQ.M.

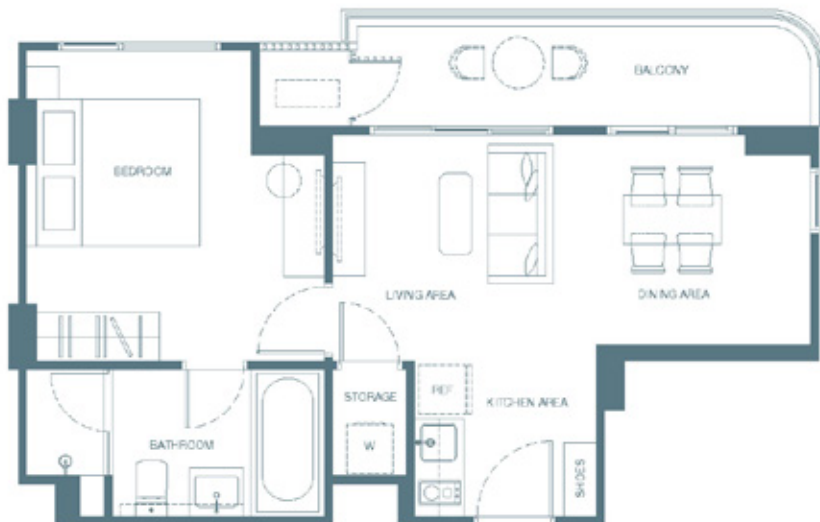

1B
49.00 - 49.75 SQ.M.

หมายเหตุ : ตำแหน่งและขนาดทรัพย์สินในเอกสารนี้ และเอกสารการขายอื่นที่เกี่ยวข้อง อาจปรับเปลี่ยนได้ ตามความเหมาะสมโดยไม่กระทบต่อสาระสำคัญของการใช้งาน ภาพและบรรทัดอ้างอิง
REMARK : LAYOUT AND AREA OF THE PROPERTIES WHICH IDENTIFIED HEREIN MAYBE CHANGED AS DEEMED APPROPRIATE, BUT WILL NOT IMPACT UPON THE USE. THIS IS COMPUTER GRAPHIC GENERATED.



1B - P
49.00 SQ.M.

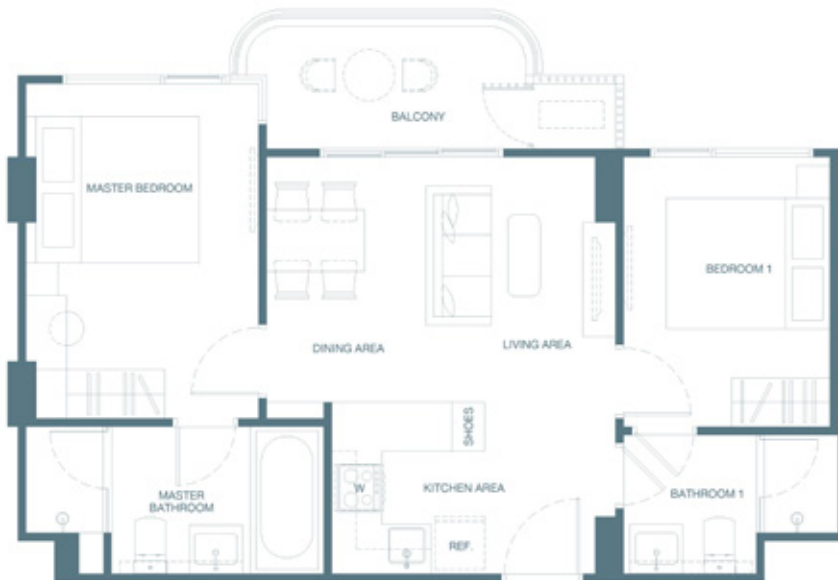

2A
58.50 SQ.M.

หมายเหตุ : ตำแหน่งและขนาดทรัพย์สินในเอกสารนี้ และเอกสารการขายอื่นที่เกี่ยวข้อง อาจปรับเปลี่ยนได้ ตามความเหมาะสมโดยไม่ระมัดระวัง:สำคัญขอการใช้งาน ภาพและบรรทัดอ้างอิง
REMARK : LAYOUT AND AREA OF THE PROPERTIES WHICH IDENTIFIED HEREIN MAYBE CHANGED AS DEEMED APPROPRIATE, BUT WILL NOT IMPACT UPON THE USE. THIS IS COMPUTER GRAPHIC GENERATED.

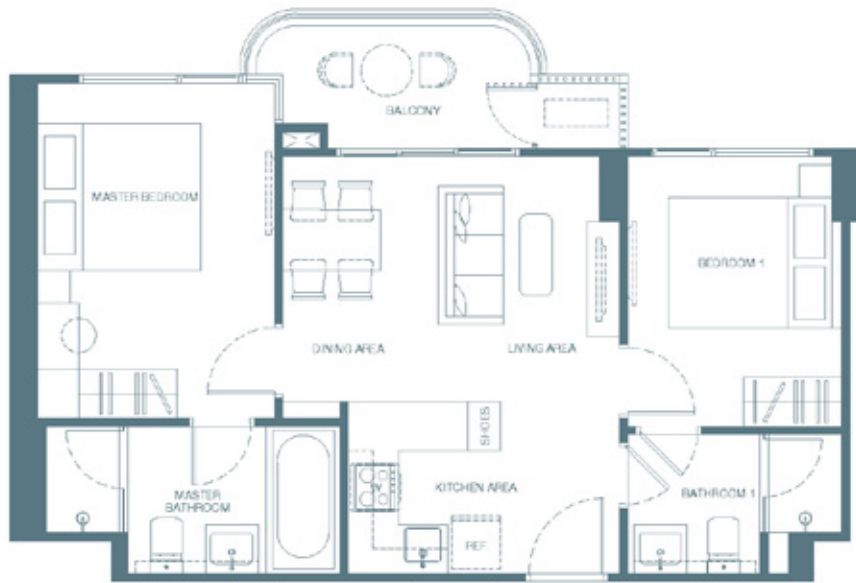
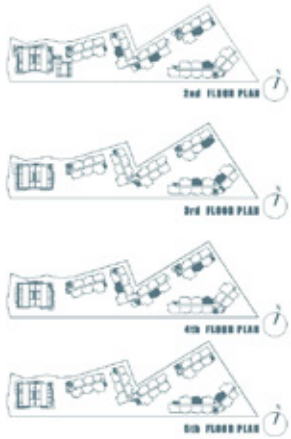

2A - 1
58.75 - 59.75 SQ.M.



2A - 1G
58.75 - 59.75 SQ.M.



หมายเหตุ : ตำแหน่งและขนาดทรัพย์สินในเอกสารนี้ และเอกสารการขายอื่นที่เกี่ยวข้อง อาจปรับเปลี่ยนได้ ตามความเหมาะสมโดยไม่กระทบต่อสาระสำคัญของการใช้งาน ภาพและบรรทัดอ้างอิง
REMARK : LAYOUT AND AREA OF THE PROPERTIES WHICH IDENTIFIED HEREIN MAYBE CHANGED AS DEEMED APPROPRIATE, BUT WILL NOT IMPACT UPON THE USE. THIS IS COMPUTER GRAPHIC GENERATED.

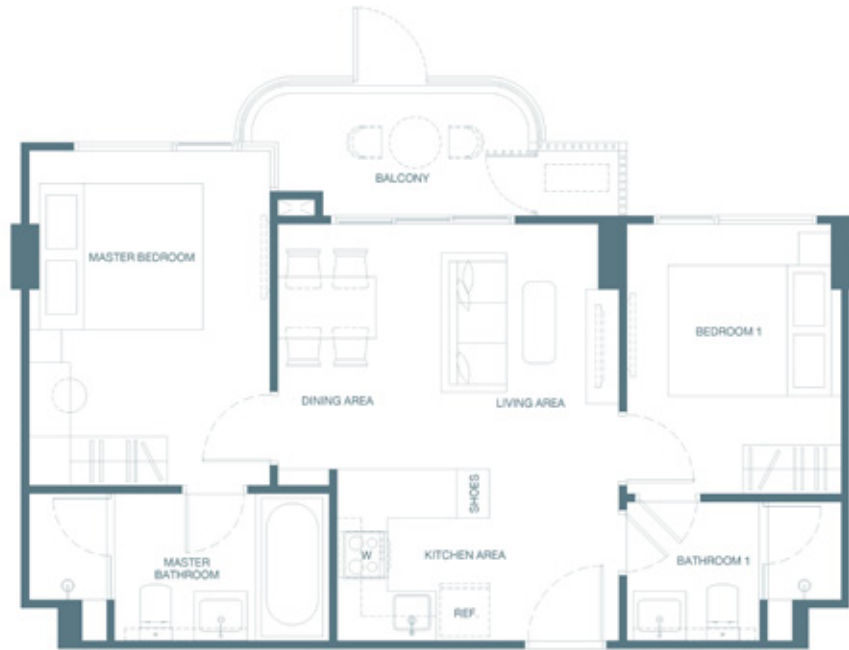

2A - 1P
59.50 SQ.M.

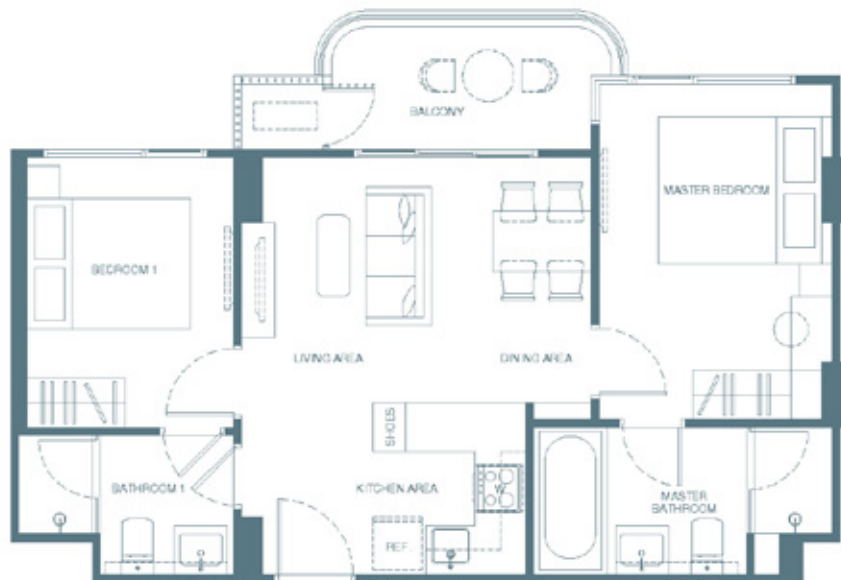

2AM
58.75 - 59.75 SQ.M.

หมายเหตุ : ตำแหน่งและขนาดทรัพย์สินในเอกสารนี้ และเอกสารการขายอื่นที่เกี่ยวข้อง อาจปรับเปลี่ยนได้ ตามความเหมาะสมโดยไม่กระทบต่อสาระสำคัญของการใช้งาน ภาพและบรรทัดอ้างอิง
REMARK : LAYOUT AND AREA OF THE PROPERTIES WHICH IDENTIFIED HEREIN MAYBE CHANGED AS DEEMED APPROPRIATE, BUT WILL NOT IMPACT UPON THE USE. THIS IS COMPUTER GRAPHIC GENERATED.



2AM - P
59.75 SQ.M.



2B
58.75 SQ.M.

หมายเหตุ : ตำแหน่งและขนาดทรัพย์สินในเอกสารนี้ และเอกสารการขายอื่นที่เกี่ยวข้อง อาจปรับเปลี่ยนได้ ตามความเหมาะสมโดยไม่ระมัดระวัง: สำหรับข้อมูลการใช้งาน ภาพและบรรทัดอ้างอิง
REMARK : LAYOUT AND AREA OF THE PROPERTIES WHICH IDENTIFIED HEREIN MAYBE CHANGED AS DEEMED APPROPRIATE, BUT WILL NOT IMPACT UPON THE USE. THIS IS COMPUTER GRAPHIC GENERATED.

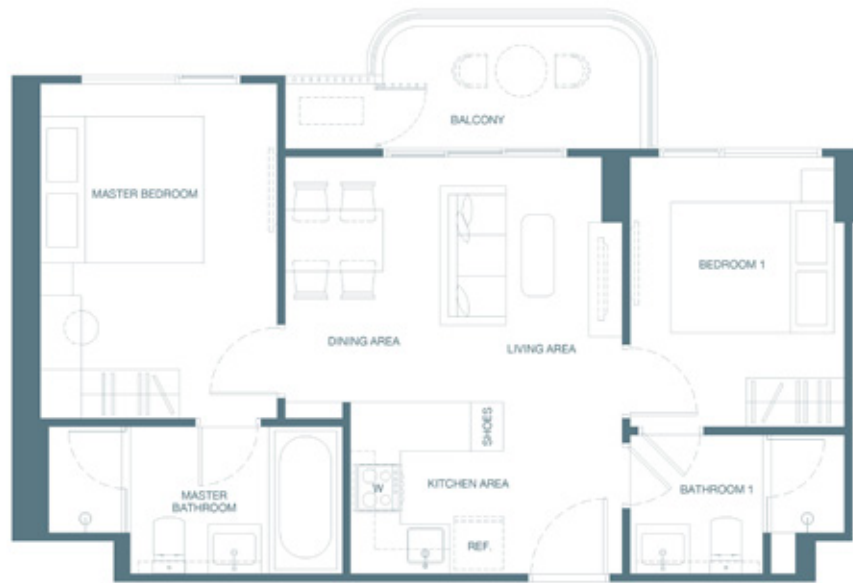
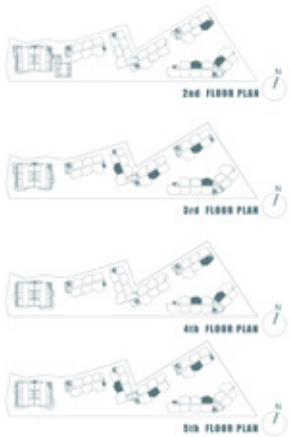

2B - 1
58.75 - 59.75 SQ.M.

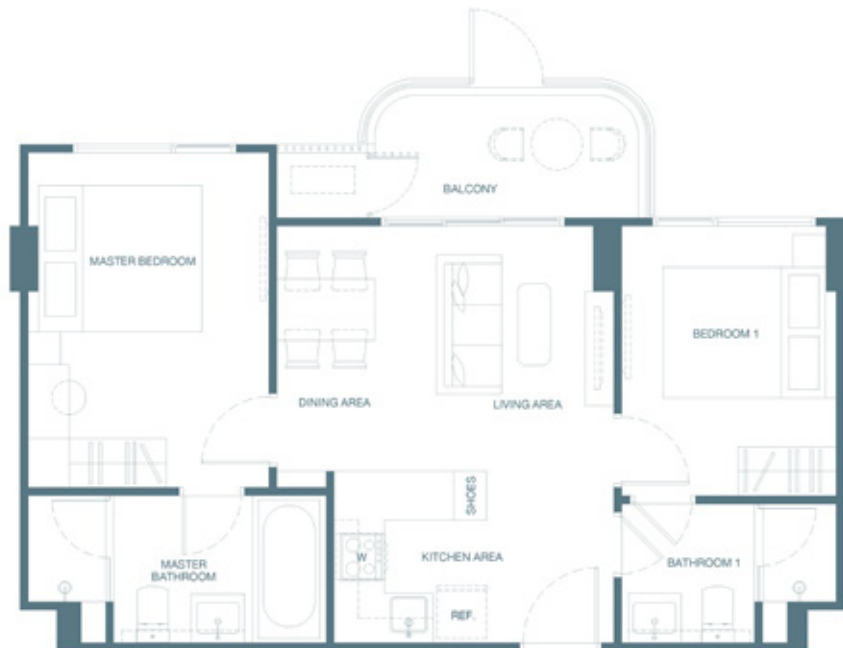

2B - 1G
59.75 SQ.M.



หมายเหตุ : ตำแหน่งและขนาดทรัพย์สินในเอกสารนี้ และเอกสารการขายอื่นที่เกี่ยวข้อง อาจปรับเปลี่ยนได้ ตามความเหมาะสมโดยไม่กระทบต่อสาระสำคัญของการใช้งาน ภาพและบรรทัดอ้างอิง
REMARK : LAYOUT AND AREA OF THE PROPERTIES WHICH IDENTIFIED HEREIN MAYBE CHANGED AS DEEMED APPROPRIATE, BUT WILL NOT IMPACT UPON THE USE. THIS IS COMPUTER GRAPHIC GENERATED.

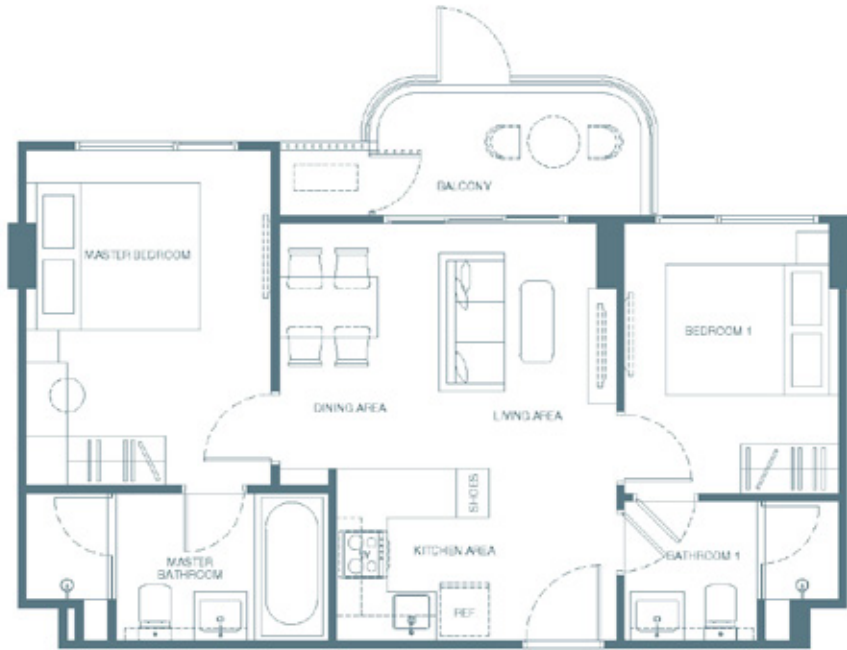

2B - 1P
58.75 - 59.50 SQ.M.

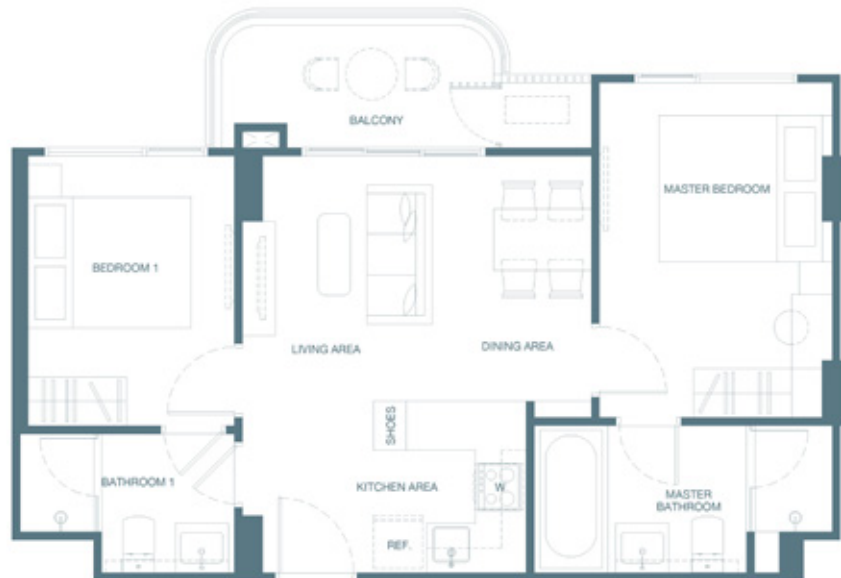

2BM
58.75 - 60.00 SQ.M.

หมายเหตุ : ตำแหน่งและขนาดทรัพย์สินในเอกสารนี้ และเอกสารการขายอื่นที่เกี่ยวข้อง อาจปรับเปลี่ยนได้ ตามความเหมาะสมโดยไม่ระมัดระวัง:สำคัญขอการใช้งาน ภาพและบรรทัดอ้างอิง
REMARK : LAYOUT AND AREA OF THE PROPERTIES WHICH IDENTIFIED HEREIN MAYBE CHANGED AS DEEMED APPROPRIATE, BUT WILL NOT IMPACT UPON THE USE. THIS IS COMPUTER GRAPHIC GENERATED.

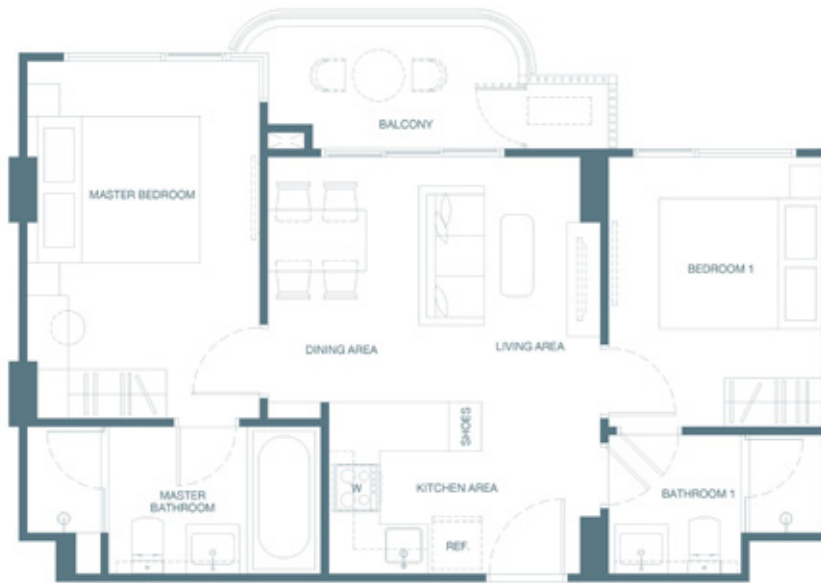
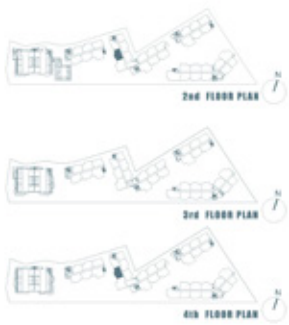

2C
59.00 - 59.75 SQ.M.

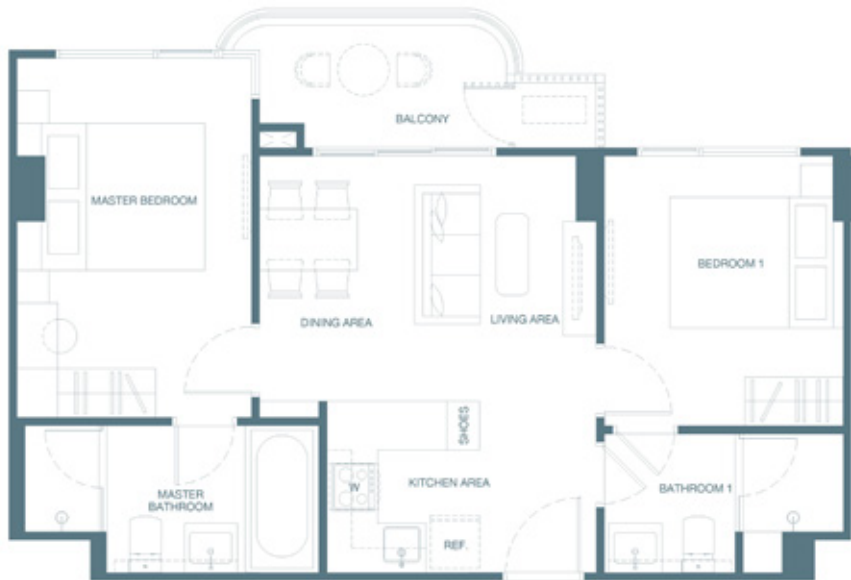
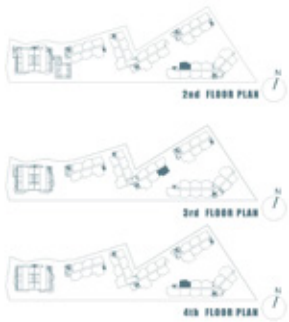

2C - 1
60.50 SQ.M.

หมายเหตุ : ตำแหน่งและขนาดทรัพย์สินในเอกสารนี้ และเอกสารการขายอื่นที่เกี่ยวข้อง อาจปรับเปลี่ยนได้ ตามความเหมาะสมโดยไม่กระทบต่อสาระสำคัญของการใช้งาน ภาพและบรรทัดอ้างอิง
REMARK : LAYOUT AND AREA OF THE PROPERTIES WHICH IDENTIFIED HEREIN MAYBE CHANGED AS DEEMED APPROPRIATE, BUT WILL NOT IMPACT UPON THE USE. THIS IS COMPUTER GRAPHIC GENERATED.

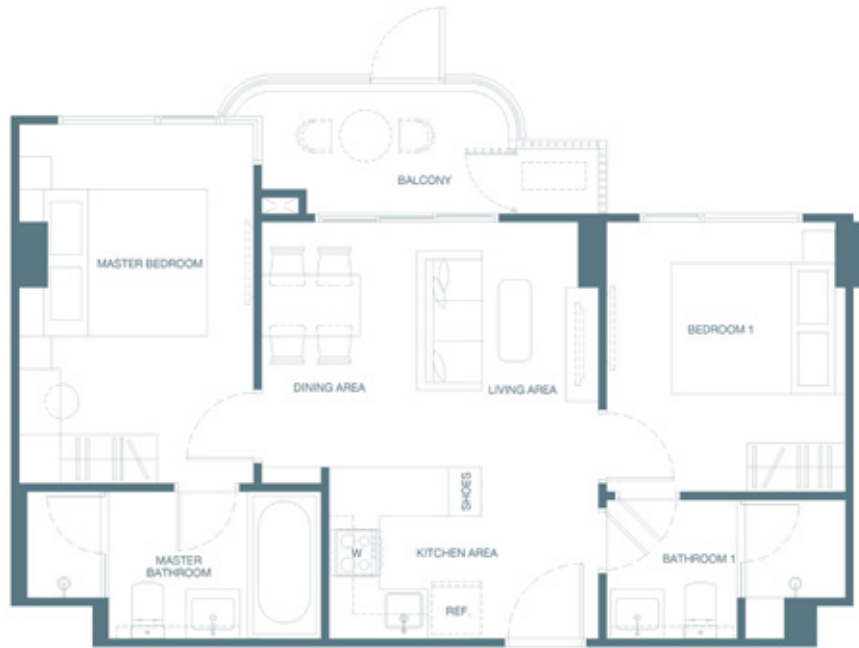

2C - 1P
60.50 SQ.M.

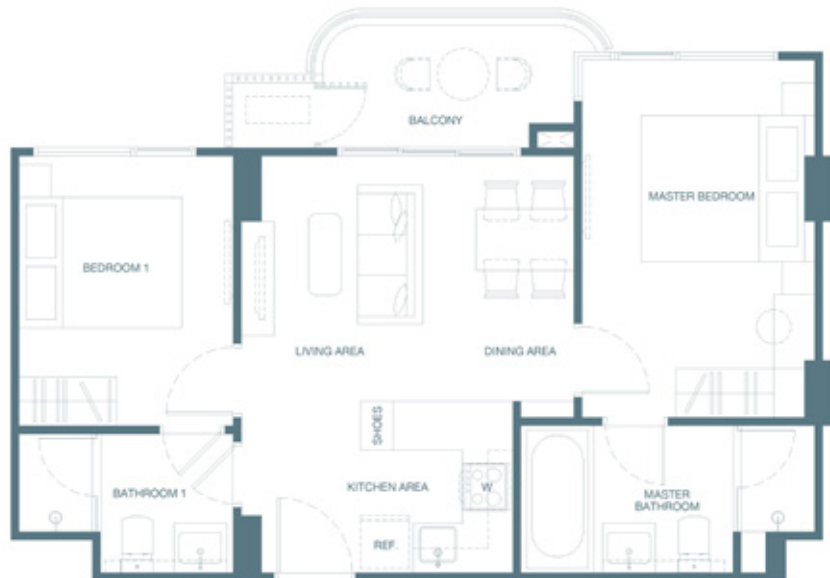

2CM
58.50 - 59.75 SQ.M.



หมายเหตุ : ตำแหน่งและขนาดทรัพย์สินในเอกสารนี้ และเอกสารการขายอื่นที่เกี่ยวข้อง อาจปรับเปลี่ยนได้ ตามความเหมาะสมโดยไม่ระมัดระวัง:สำคัญขอทราบใช้งาน ภาพและบรรณาคำจำกัด
REMARK : LAYOUT AND AREA OF THE PROPERTIES WHICH IDENTIFIED HEREIN MAYBE CHANGED AS DEEMED APPROPRIATE, BUT WILL NOT IMPACT UPON THE USE. THIS IS COMPUTER GRAPHIC GENERATED.

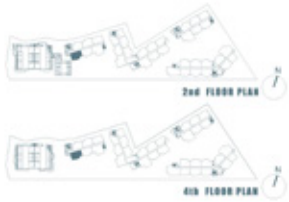
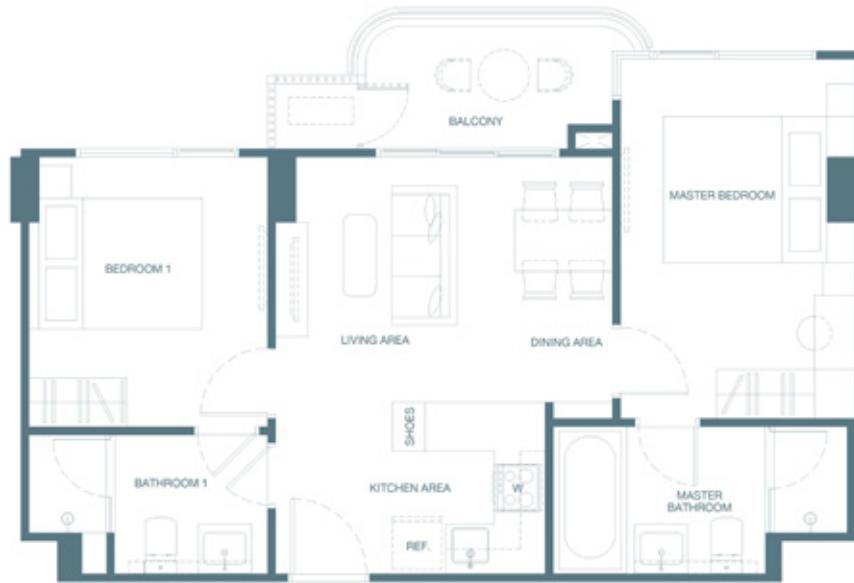

2CM - 1
60.50 - 60.75 SQ.M.

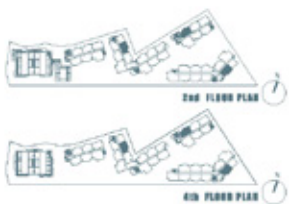
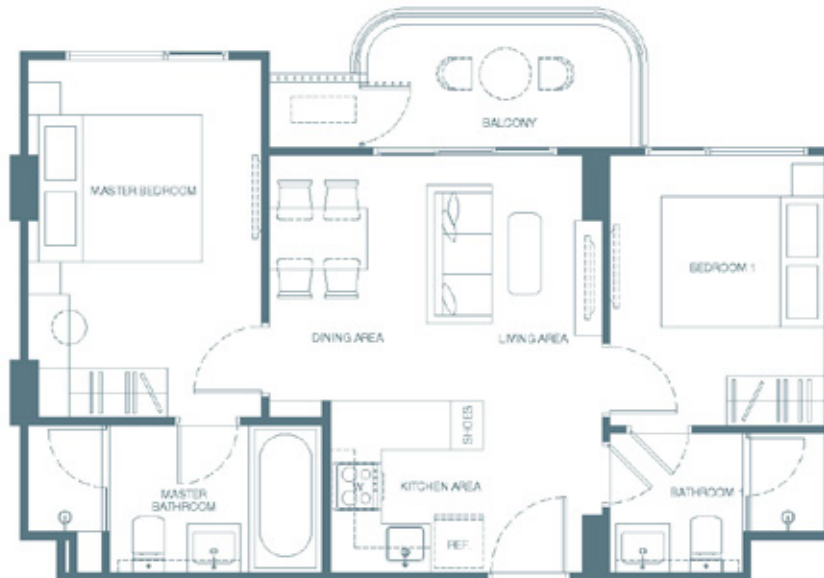

2D
59.00 - 60.00 SQ.M.

หมายเหตุ : ตำแหน่งและขนาดทรัพย์สินในเอกสารนี้ และเอกสารการขายอื่นที่เกี่ยวข้อง อาจปรับเปลี่ยนได้ ตามความเหมาะสมโดยไม่ระมัดระวัง:สำหรับข้อมูลการใช้งาน ภาพและบรรทัดอ้างอิง
REMARK : LAYOUT AND AREA OF THE PROPERTIES WHICH IDENTIFIED HEREIN MAYBE CHANGED AS DEEMED APPROPRIATE, BUT WILL NOT IMPACT UPON THE USE. THIS IS COMPUTER GRAPHIC GENERATED.

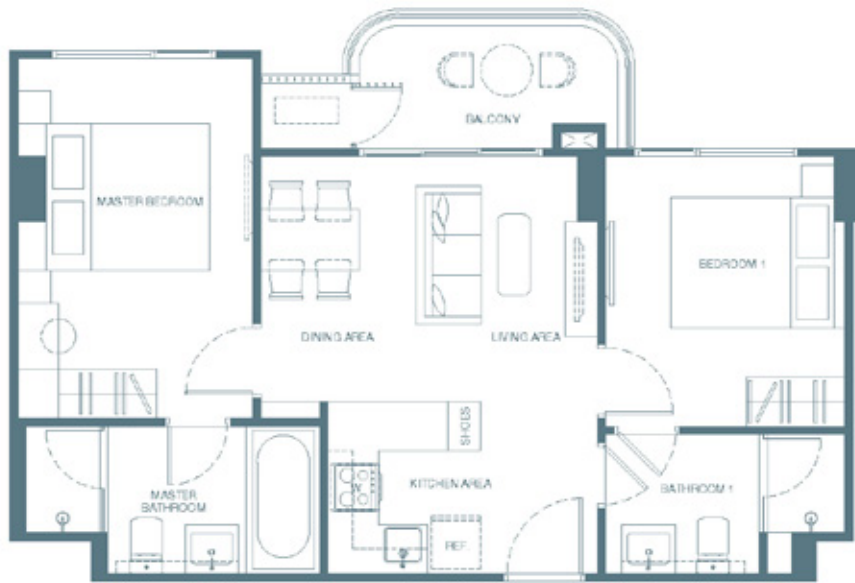
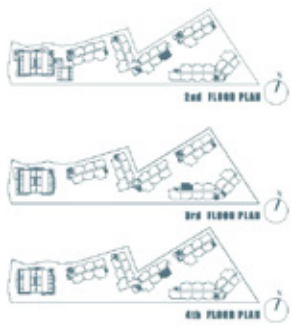

2D - 1
60.75 - 61.00 SQ.M.

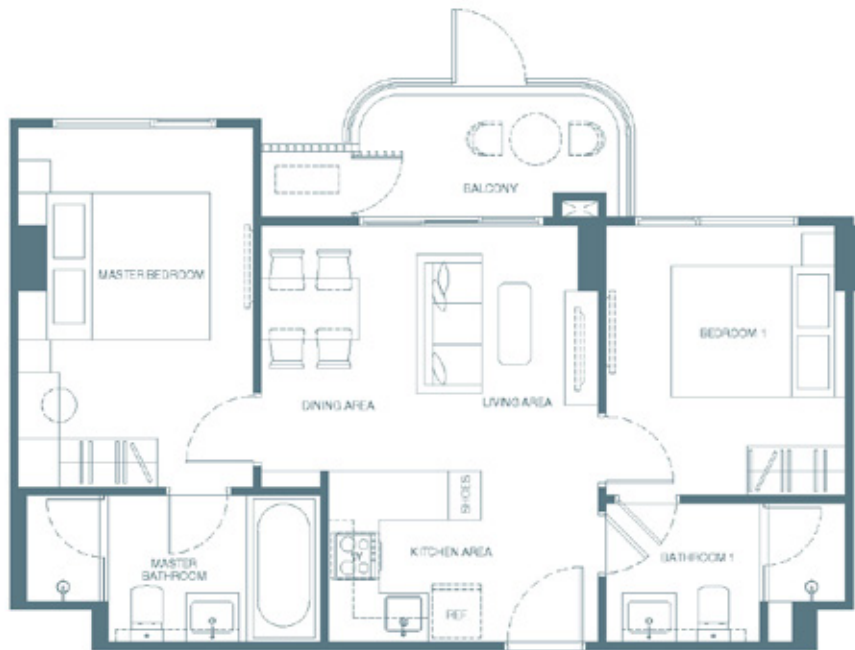

2D - 1P
60.75 SQ.M.



หมายเหตุ : ตำแหน่งและขนาดทรัพย์สินในเอกสารนี้ และเอกสารการขายอื่นที่เกี่ยวข้อง อาจปรับเปลี่ยนได้ ตามความเหมาะสมโดยไม่ระมัดระวัง:สำคัญขอการใช้งาน ภาพและบรรทัดอ้างอิง
REMARK : LAYOUT AND AREA OF THE PROPERTIES WHICH IDENTIFIED HEREIN MAYBE CHANGED AS DEEMED APPROPRIATE, BUT WILL NOT IMPACT UPON THE USE. THIS IS COMPUTER GRAPHIC GENERATED.

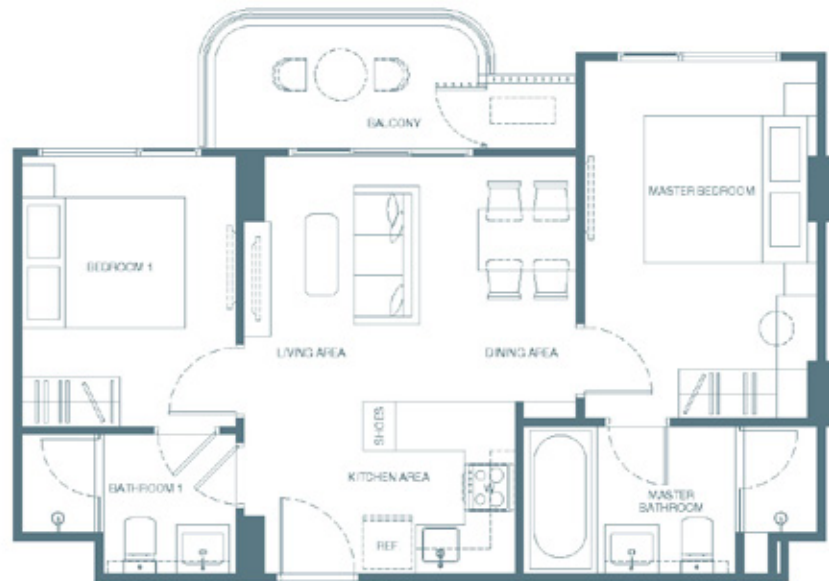
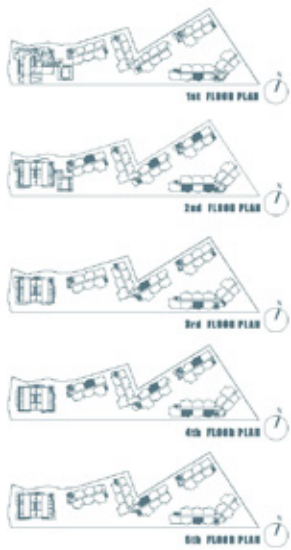

2DM
58.75 - 60.00 SQ.M.

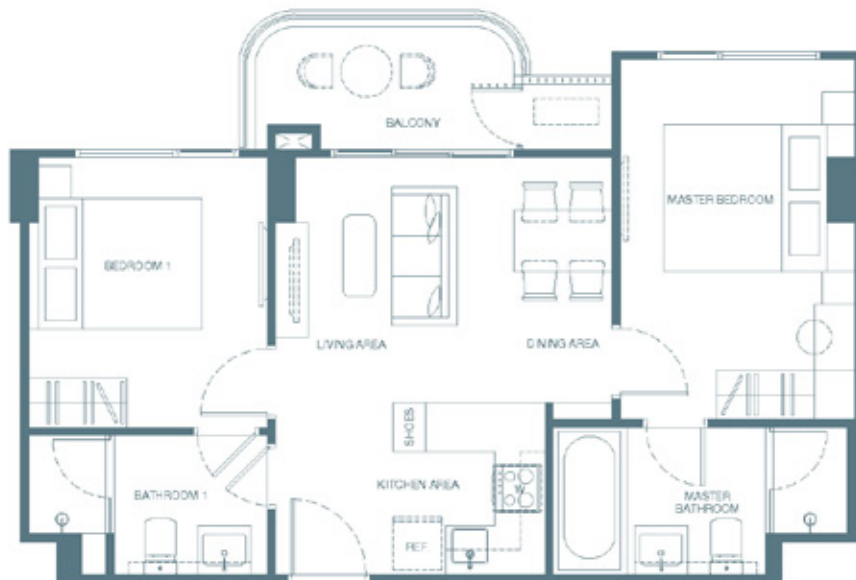

2DM - 1
60.75 SQ.M.



หมายเหตุ : ตำแหน่งและขนาดทรัพย์สินในเอกสารนี้ และเอกสารการขายอื่นที่เกี่ยวข้อง อาจปรับเปลี่ยนได้ ตามความเหมาะสมโดยไม่กระทบต่อสาระสำคัญของการใช้งาน ภาพและบรรทัดอ้างอิง
REMARK : LAYOUT AND AREA OF THE PROPERTIES WHICH IDENTIFIED HEREIN MAYBE CHANGED AS DEEMED APPROPRIATE, BUT WILL NOT IMPACT UPON THE USE. THIS IS COMPUTER GRAPHIC GENERATED.



2DM - 1P
60.75 SQ.M.



2E
78.00 - 79.50 SQ.M.



หมายเหตุ : ตำแหน่งและขนาดทรัพย์สินในเอกสารนี้ และเอกสารการขายอื่นที่เกี่ยวข้อง อาจปรับเปลี่ยนได้ ตามความเหมาะสมโดยไม่ระมัดระวัง: สำหรับข้อมูลการใช้งาน ภาพและบรรยากาศจำลอง
REMARK : LAYOUT AND AREA OF THE PROPERTIES WHICH IDENTIFIED HEREIN MAYBE CHANGED AS DEEMED APPROPRIATE, BUT WILL NOT IMPACT UPON THE USE. THIS IS COMPUTER GRAPHIC GENERATED.



2E - 1
81.50 - 82.75 SQ.M.

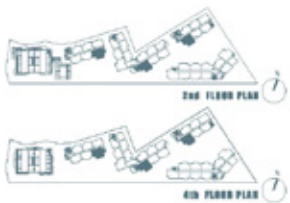

2E - G
79.25 SQ.M.



หมายเหตุ : ตำแหน่งและขนาดทรัพย์สินในเอกสารนี้ และเอกสารการขายอื่นที่เกี่ยวข้อง อาจปรับเปลี่ยนได้ ตามความเหมาะสมโดยไม่ระมัดระวัง:สำคัญขอการใช้งาน ภาพและบรรทัดอ้างอิง
REMARK : LAYOUT AND AREA OF THE PROPERTIES WHICH IDENTIFIED HEREIN MAYBE CHANGED AS DEEMED APPROPRIATE, BUT WILL NOT IMPACT UPON THE USE. THIS IS COMPUTER GRAPHIC GENERATED.



2E - P
78.00 - 79.50 SQ.M.

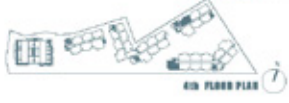

2F
82.00 SQ.M.

หมายเหตุ : ตำแหน่งและขนาดทรัพย์สินในเอกสารนี้ และเอกสารการขายอื่นที่เกี่ยวข้อง อาจปรับเปลี่ยนได้ ตามความเหมาะสมโดยไม่กระทบต่อสาระสำคัญของการใช้งาน ภาพและบรรทัดอ้างอิง
REMARK : LAYOUT AND AREA OF THE PROPERTIES WHICH IDENTIFIED HEREIN MAYBE CHANGED AS DEEMED APPROPRIATE, BUT WILL NOT IMPACT UPON THE USE. THIS IS COMPUTER GRAPHIC GENERATED.



2F - P
82.00 SQ.M.

หมายเหตุ : ตำแหน่งและขนาดทรัพย์สินในเอกสารนี้ และเอกสารการขายอื่นที่เกี่ยวข้อง อาจปรับเปลี่ยนได้ ตามความเหมาะสมโดยไม่กระทบต่อสาระสำคัญของการใช้งาน ภาพและบรรยากาศจำลอง
REMARK : LAYOUT AND AREA OF THE PROPERTIES WHICH IDENTIFIED HEREIN MAYBE CHANGED AS DEEMED APPROPRIATE, BUT WILL NOT IMPACT UPON THE USE. THIS IS COMPUTER GRAPHIC GENERATED.

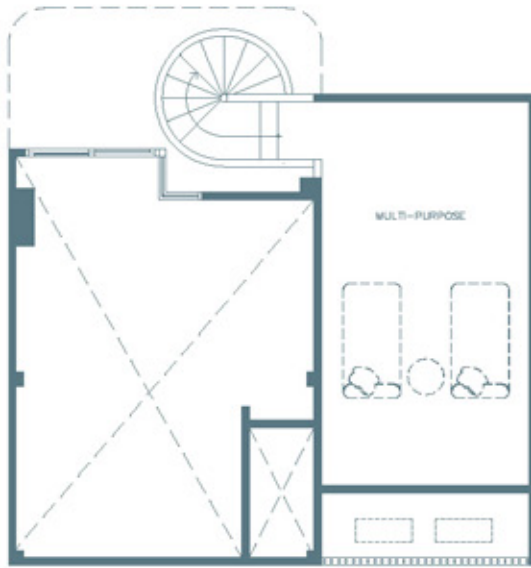

UPPER

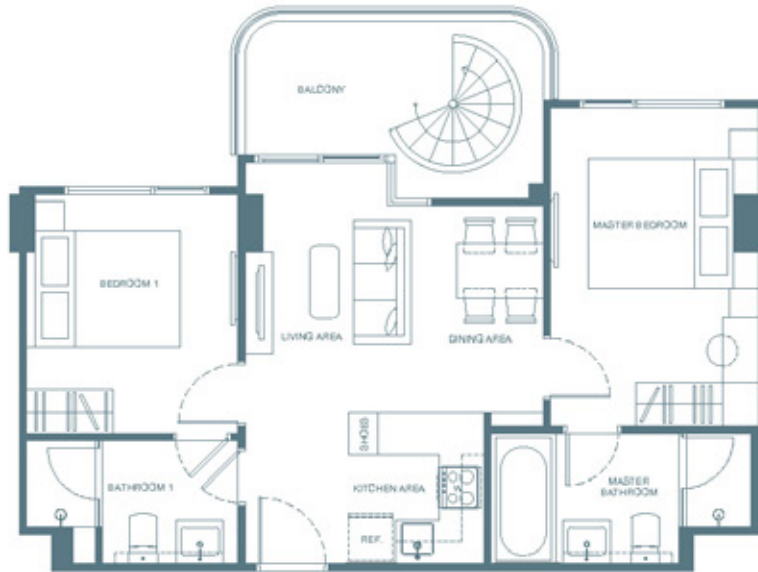

LOWER



PH - 1
83.00 SQ.M.

หมายเหตุ : ตำแหน่งและขนาดทรัพย์สินในเอกสารนี้ และเอกสารการขายอื่นที่เกี่ยวข้อง อาจปรับเปลี่ยนได้ ตามความเหมาะสมโดยไม่กระทบต่อสาระสำคัญของการใช้งาน ภาพและบรรทัดอ้างอิง
REMARK : LAYOUT AND AREA OF THE PROPERTIES WHICH IDENTIFIED HEREIN MAYBE CHANGED AS DEEMED APPROPRIATE, BUT WILL NOT IMPACT UPON THE USE. THIS IS COMPUTER GRAPHIC GENERATED.

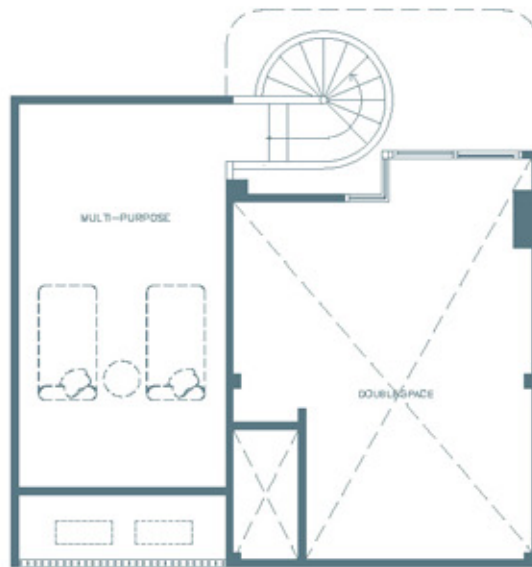

UPPER

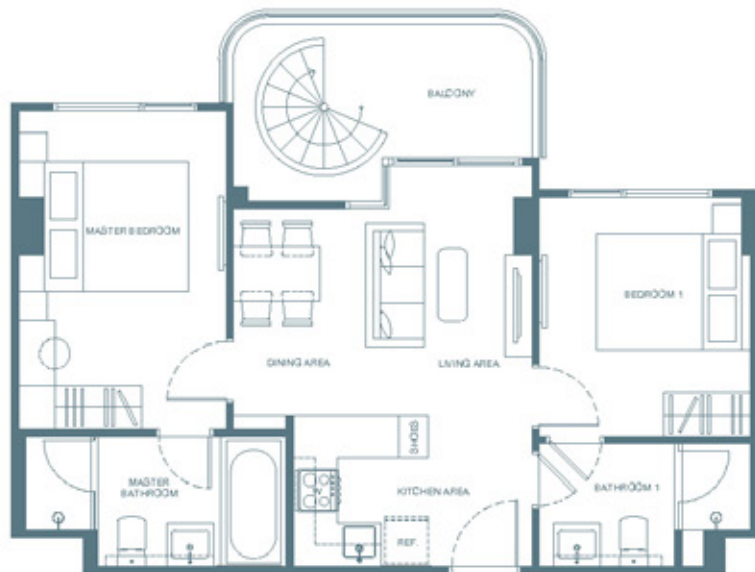

LOWER



PH - 1M
80.50 - 82.50 SQ.M.

หมายเหตุ : ตำแหน่งและขนาดทรัพย์สินในเอกสารนี้ และเอกสารการขายอื่นที่เกี่ยวข้อง อาจปรับเปลี่ยนได้ ตามความเหมาะสมโดยไม่กระทบต่อสาระสำคัญของการใช้งาน ภาพและบรรทัดอ้างอิง
REMARK : LAYOUT AND AREA OF THE PROPERTIES WHICH IDENTIFIED HEREIN MAYBE CHANGED AS DEEMED APPROPRIATE, BUT WILL NOT IMPACT UPON THE USE. THIS IS COMPUTER GRAPHIC GENERATED.

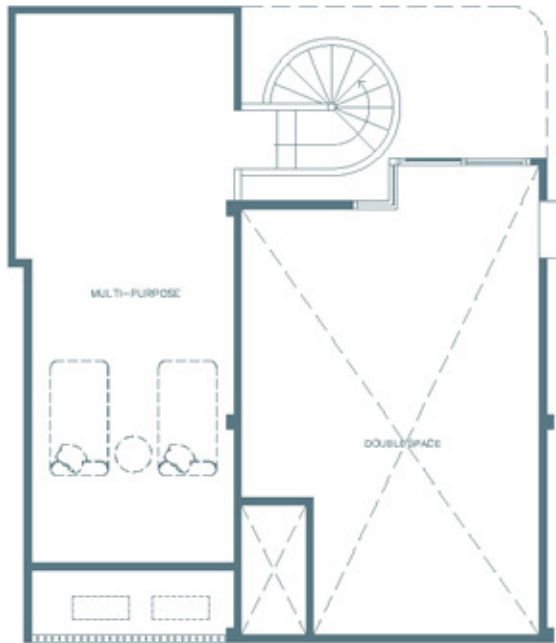

UPPER

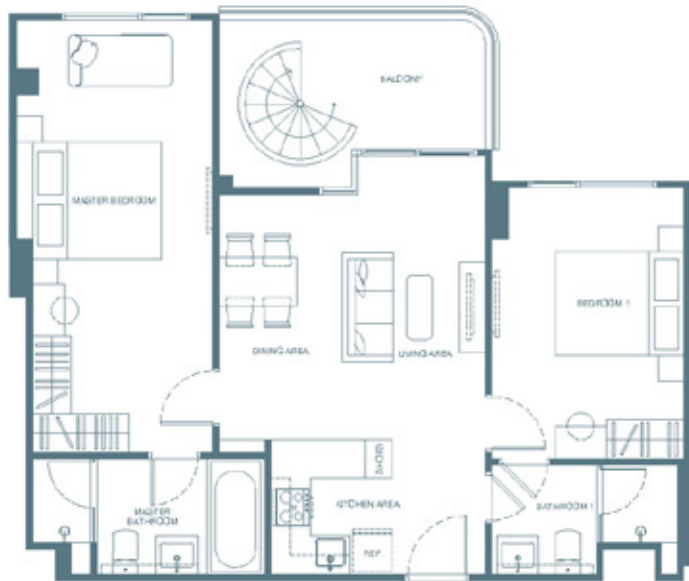

LOWER



PH - 2
102.50 - 105.00 SQ.M.

หมายเหตุ : ตำแหน่งและขนาดทรัพย์สินในเอกสารนี้ และเอกสารการขายอื่นที่เกี่ยวข้อง อาจปรับเปลี่ยนได้ ตามความเหมาะสมโดยไม่ระมัดระวัง:สำคัญขอการใช้งาน ภาพและสมรภาพที่จำลอง
REMARK : LAYOUT AND AREA OF THE PROPERTIES WHICH IDENTIFIED HEREIN MAYBE CHANGED AS DEEMED APPROPRIATE, BUT WILL NOT IMPACT UPON THE USE. THIS IS COMPUTER GRAPHIC GENERATED.

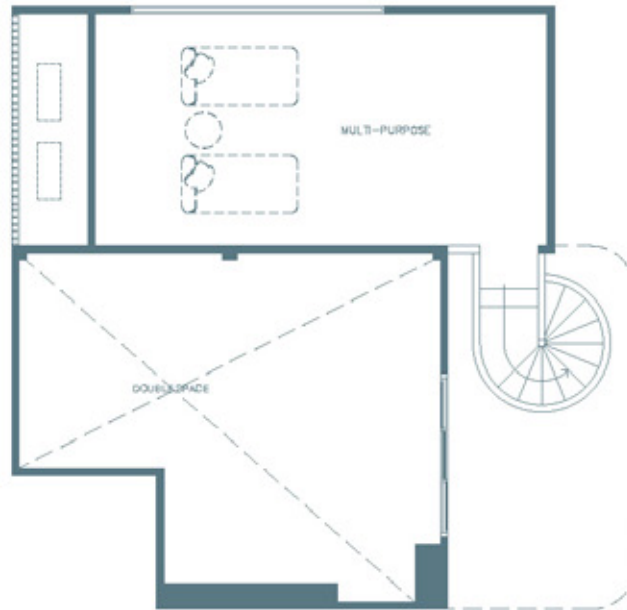

UPPER



LOWER



PH - 3
92.25 SQ.M.

หมายเหตุ : ตำแหน่งและขนาดทรัพย์สินในเอกสารนี้ และเอกสารการขายอื่นที่เกี่ยวข้อง อาจปรับเปลี่ยนได้ ตามความเหมาะสมโดยไม่ระมัดระวัง:สำคัญขอการใช้งาน ภาพและบรรยากาศจำลอง
REMARK : LAYOUT AND AREA OF THE PROPERTIES WHICH IDENTIFIED HEREIN MAYBE CHANGED AS DEEMED APPROPRIATE, BUT WILL NOT IMPACT UPON THE USE. THIS IS COMPUTER GRAPHIC GENERATED.

คลิกเข้าชมเว็บไซต์

ADD LINE OA

≡ แสนสิริ

โทร. 1685 sansiri.com

เจ้าของโครงการ บริษัท กุริภัสร์ จำกัด ทะเบียนเลขที่ 0105567152638 สนน.ใหญ่ 59 ซ.ริมคลองพระโขนง แขวงพระโขนงเหนือ เขตวัฒนา กทม. 10110 ทุนจดทะเบียน 50,000,000 บาท ทุนชำระแล้ว 50,000,000 บาท (ข้อมูลวันที่ 25 ก.ค. 2567) กรรมการผู้จัดการ นายอุทัย อุทัยแสงสุข โครงการ แคนवास เซิงทะเล โฉนดเลขที่ 72303, 72380, 72382, 72383 ประมาณ 6-0-0 ไร่ ตั้งอยู่ที่ ถ.ปาล์ม-โคกโหนด ต.เซิงทะเล อ.กลาง จ.ภูเก็ต อาคารชุดสูง 5 ชั้น 4 อาคาร และ 6 ชั้น 1 อาคาร รวม 175 ห้อง (เพื่อพักอาศัย 175 ห้อง/ เพื่อการพาณิชย์ 0 ห้อง) ที่ดินและอาคารชุดจำนองกับ ธ.ไทยพาณิชย์ ได้รับ EIA และ ใบอนุญาตก่อสร้างแล้วเริ่มก่อสร้าง ก.ค. 2567 จะแล้วเสร็จประมาณ ม.ค. 2569 และจดทะเบียนอาคารชุดต่อไป โดยเจ้าของห้องชุดต้องจ่ายเงินกองทุน ค่าส่วนกลาง ภาษี ค่าธรรมเนียม ตามที่เจ้าของโครงการ/นิติบุคคลอาคารชุดกำหนด ภายใต้กฎหมายอาคารชุด ภาพที่ปรากฏบนสื่อ ประกอบด้วย ภาพที่ถ่ายจากสถานที่จริง, ภาพจริงบรรยากาศจำลอง และภาพจำลอง หากมีข้อสงสัยเกี่ยวกับภาพใด ๆ สามารถสอบถามจากเจ้าหน้าที่ หรือเข้าเยี่ยมชมสถานที่จริง ณ โครงการ โทร.1685